盛京時報

民國五年 大正五年 陰十一月廿三日 陽十二月十七日

休刊 中日大祭日禮拜日之翌日

本地 外埠 告白 刊例 價目 半年五元全年九元五 一行五號字十六字起碼登資壹角每行四角長期刊資另議

發行人 佐藤善雄
編輯人 菊池貞二
印刷人 米田喜平
發行所 奉天西門外 盛京時報社 電話二三番 中一六八號 振替口座大連壹七貳五番
支局 大阪市北區堂島仲町壹丁目 盛京時報大阪支局

雜錄

副總統對於憲法之請願

馮副總統對於憲法上頗思條陳意見又恐冒以督軍干預立法之嫌近者以人民資格用請願形式在兩院呈遞請願書計所請願者共有十項洋洋萬言大足惹世人之注意用亟錄之如下

爲請願事竊以制定憲法爲國家最高權之作用臨時約法以此權畀諸國會國會有收受人民請願之職權人民有請願於國會之權亦爲臨時約法之所賦畀凡關於普通立法之事人民得請願於國會則關於憲法制定之事人民亦得以請願民國主權在民一切立法皆人民總意之表見制定憲法尤不能不歸諸人民之總意既屬總意則當此造法之時更不能不取舉國人民種種之意而容納之鎔鑄之以爲構成總意之資近日論議有謂憲法會議與國會爲兩種機關人民在國會可以請願在憲法會議不可以請願者是爲違背約法之言約法第五十四條中華民國之憲法由國會制定是明明爲國會制定憲法非別爲一機關也國會組織法第二十一條定爲兩院會合制憲法會議規則又生出憲法會議之名稱是皆制定憲法之程序附屬於臨時約法第五十四條之本文者也謹本此義條舉憲法意見請願於國會即請願於兼有普通立法權與制定憲法權之國會分疏如左乞賜公決采納民國幸甚人民幸甚

(一)國會宜用一院制如用兩院制則現行之國會組織法及參議院選舉法宜變更

按憲法草案第四章各條規定採用兩院制度仍已有之國會組織法也各國兩院往往因其歷史發達而來故其上院之組織法也必有特殊之階級與優異之資格一面取以代表一部之勞力一面取以調和政府與下院衝突之用此其利也議事遲滯兩院自生同異則亦有弊然利多弊少故採用者多今吾國既無特殊階級參議院議員除少數之額由學會華僑選出者外幾與衆議院無異省議會所選與衆議院議員之間接選舉相同兩院直同體而分形則所謂調和政府議院之衝突與代表一部之勢力者全無其二而徒有議事遲滯自生糾紛之弊故不如一院制也若謂一院議事不免輕率立法之外尚有種種職權無所附麗當屬之於上院則組織選舉諸法必須變更參議院議員被選資格必求特異於衆議院者財產年齡學問經驗當一一規定分配名額以期多得持重分子然後方有實效美之元老院瑞士之上院其議員皆爲各洲代表合衆聯邦之國不得不爾吾國一統固毋取乎州制也法國上院議員之資格與吾國今日之參議院議員雖畧相近然法有終身議員歷史上較有根據且年齡限定四十以上其下院爲直接選舉皆與上院有絕異之點若取法於法蘭西則此等處當注意及之

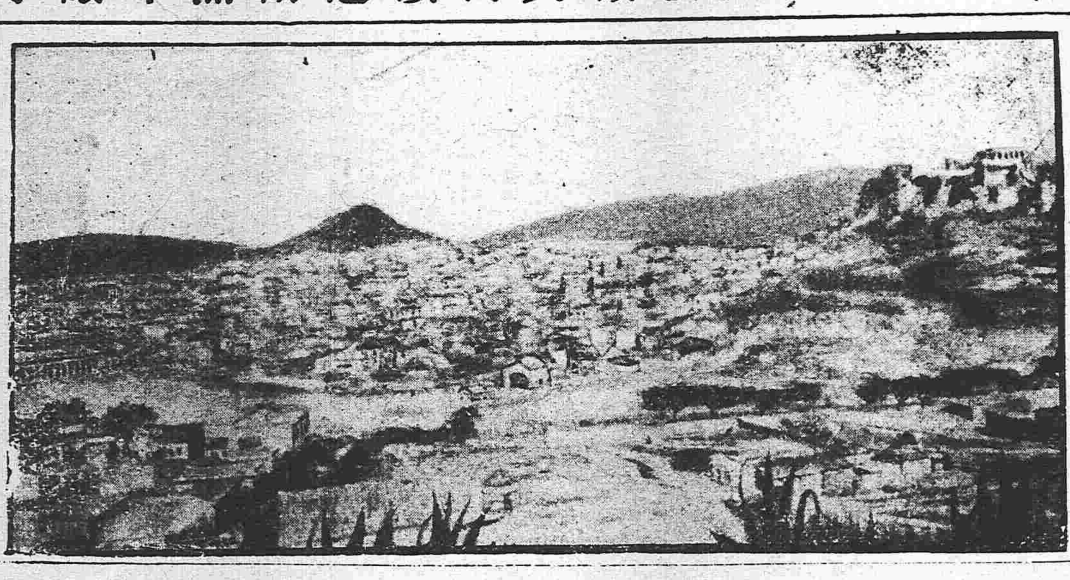

希臘雅典府全市之光景

(二)國會委員會不宜設置

按憲法草案第五章有國會委員會之規定其職權復散見之於第四十九條第六十五條第七十一條第八十條第一百四條此種制度求之世界各國除墨西哥秘魯智利外幾絕無而僅有智利則名爲行政委員會其性質亦已不同秘魯爲立法常置委員會千八百七十四年業經廢止是萬萬無可則效者議會開會歲有定期設此委員幾同長期會議其不可一議事取決多數今以四十名委員於國會開會期內幾握有全部議會重大之職權僅於開會報告之未免專擅其不可二倘報告之結果多數議員認爲不當或至於違法又當如何負責其不可三無補於事徒滋流弊故此章及各條文有關係之規定皆宜刪除(未完)

來稿

憲法菲論(續)(蕭治北述意)

上編 憲法之主義

第十章 各級政府分職制主義及官制統一主義

縱得其人亦豈一手一足所能爲力故省政府與縣政府之組織均宜倣照中央政府之組織而爲分職制試分述於下

(一)省長以下宜分設教育財政內務警務實業交通各司司其事考曰司長

(二)縣長(即縣知事)以下宜分設教育財政內務警務實業交通各科司其事書曰科長

(三)各司司長與各科科長宜爲獨立之政務官對外可以發政施令其對於省長與縣長爲兄弟行非省長縣長之附屬機關也而省長縣長者不過爲諸司長科長中之首長耳宛如國務總理之於各部總長也

(四)各司長科長各司其政各負其責省長縣長則負連帶之責(茲編所論只及憲法中所宜規定之大概其詳細則另具政府組織法)如是則各級政府之制度始備庶可以督責其政治之進行也

或以爲中央政府之分部寔因全國政務總滙之區不得不然若夫省縣政務既簡則其分職徒滋設無數之冗員耳不知今日之政治分途並進非古昔簡單之政治可比近世歐美諸國政治之善良者其政府之組織無一不爲分職制蓋世界之文化愈進步政治之施設愈複雜不能舉一而廢百也而學術之研究愈精深人才之趨向亦愈趨於專門更難以一人而兼備也彼瑞士國之人民土地固不及吾國之一縣而其政府之組織爲純粹之分職制亦省爲分職制況吾國以一省一縣之大其政治之運命豈可操之一人之手乎且使分職制之或不得其人也則不過一部分之政治廢弛耳使單獨制(即一省之政務官只有省長一人一縣之政務官只有縣長一人)之或不得其人也則全部之政治俱以廢弛然則分職制與獨任制之孰得孰失必有能辨之者矣

夫中央政府者發政施令者也譬如人之意思機關省政府縣政府者奉中央政府之政令以辦理各種政務者也譬如人之五官手足彼五官手足之勤勞常百倍於意思機關省政府縣政府政務之繁豈在中央政府下乎中央政府且爲分職制則縣政府省政府又何不宜而爲分職制耶彼中央政府之所以分設各部者非以一人不能兼顧全部之政務乎縣政府省政府政務之繁既不在中央政府下則又何能以一人兼顧全部之政務耶此分職制所以與三級政府制並重而不可少也抑吾國今日之政府尤有可笑者各部官制紛拏錯雜未能統一而素餐尸位者居其大半若省政府則顧問參議名目雜出用人無定額責任無所歸若縣政府則不論其用人之多寡不論其政務之廢弛每月只以千數百元之銀幣包付於縣知事而已其制度之壞可謂極矣嗚呼以如斯之制度其能望政治之進行耶宜乎政治之日益腐敗不堪問也夫國家設官分治原以爲國爲民凡用人之多寡薪水之厚薄省宜勒爲法典永守無替豈宜如斯之亂雜耶近世又有於法定政府之外別設各種官廳者如清丈一事各省各縣遍設清丈局清鄉一事各省各縣遍設清鄉局選舉一事各省各縣遍設選舉事務所斯亦奇矣夫各省政府與各縣政府者非辦理各省各縣之政務者耶清丈清鄉選舉固政務中之一端也(未完)

奇情短篇 青鳥冰人(一) 「踽石」

祈禱之事。由來久矣。習俗移人。賢者不免。或乞福壽。或乞子孫。雖有驗有不驗。而踵其俗而演之者。往往不絕於耳。遼東黃某。有數子而無女。其婦悒然不樂。詣神廟而頂禮之。逾年忽夢一黃鳥飛入室。捉之。置於懷中。驚而寤。遂生一女。乃取名鶯兒。鶯兒生時。淺紅濃碧。百鳥爭鳴。年十二三。荳蔻梢頭。二分明月。臉霞紅暈。眉目青灣。而性復敏慧。嬌小玲瓏。幾疑爲西方玻璃鳥也者。長日處深閨中。女紅書樂外。輙喜蓄小鳥。如畫眉八哥鸚鵡鸜鵒之屬。無不備具。每值花香春暖。明月秋涼。開綺筵。弄玉笛。倚欄干而聽群鳥之聲。其樂洋洋。雖南面王不與易也。中有百舌一頭。女尤愛之。日飼以黃稗之粒。飲以清泉之甘。濯之刷之。無或稍懈。有暇則教之誦小詩。相背吟以爲快。一日獨於園中賞牧丹。對景懷人。默然泣下。忽聞有人誦詩曰。細雨野煙濕牡丹。一春花事又春殘。天公不放東皇去。故爾陰晴釀薄寒。女驚四顧。則百舌也。問誰教汝誦者。百舌乃不能遽答。忽畫眉飛至。應聲曰。張家公子昨夜於花下吟詩。爲犨畜竊聽。干彼何事。偏若自翊聰明。向人饒舌耶。女大異之。謂此鳥亦何由解語。畫眉曰。薄暮時。我日往張公子處。公子教我言語。渠亦習久之。故爾爾矣。女喜甚。抱二鳥於懷。且口占二詩。假名記其一。詩曰。喜有春陰護牡丹。繁華猶得傲春殘。幽花誰識深山裡。細雨輕烟耐曉寒。花陰微步露珊珊。春色還宜帶醉看。欲遣双双青鳥使。可憐人倚玉欄干。二鳥得詩。揚翮高飛。逕至張家。公子者。名一鳴。女子中表戚也。容貌姣好。亦如女子。幼負文名。時有潘岳衛玠之目。曾與女相見戚串家。才子佳人。無端邂逅。腦海中之感觸。雖有靈心妙舌。繪影繪聲。詎克道其肯綮也哉。所謂一双璧偶。月老無緣。渺渺予懷。惟心領與神會而已。斯時張既得詩。亦卽成二首以報女曰。青鳥飛來竟一双。背吟紫韵細紅腔。玲瓏秋月摩挲影。夢繞瀟湘綠綺窗。一年花事又春風。悵望天涯咫尺中。卿自多情郎薄命。不堪獅吼怒河東。二鳥飛返告女。女長歎曰。命薄如此。夫復何言。自是愁鎖眉尖。怨擠腰束。毀朱去黛。日與枕席爲緣。有小婢謂二鳥曰。鶯娘病矣。可奈何。二鳥惶然失措。急飛告張曰。主人鶯娘。自仰君儀。久已心會。然而野鶩之行。固所深恥。如不棄葑菲。願託煙蘿。請速圖之。遲恐無及矣。

各及裝械 各種機械 電氣機械器具 各道材料 五金雜貨 銅鐵水管 瀛車並其材料 硬煤煙煤 焦炭硫黃黑鉛 綿花洋絲洋布 羊毛皮骨呢絨 五穀糖貨 海味肥料 油類木料 道木洋火 包辦工程 代理水火保險

株式會社 大倉組
總行 日本東京京橋銀座二丁目七番
出張所 奉天十間房 大連紀伊町(電話東局五百六十五號)
分行 北京 天津 漢口 上海 九江 大連 香港 安東縣 本溪湖 倫敦 紐育 濠堡 西士呢 等處 日本各地

滿鐵定期船大連出帆廣告
上海行
榊丸 每星期五(正午開)青島寄港
神戶丸 每星期二(正午開)上海直行
(三、八七六噸)(由上海復航時直放大連)
(二、八七七噸)(由上海復航時寄港青島)
停止六月開往
青島寄港
▲本事務所及在營口遼陽奉天鐵嶺長春各站均可發賣聯絡船車票
▲兩輪船現均設有無線電以期爰信迅速而謀乘客之便利
▲發賣乘船票時間於埠頭事務所迄開船之日午前十一時四十分於荷客扱店迄同日午前十一時二十分
香港廣東直行
皐月丸(十二月下旬)香港 廣東行
泰平丸(十二月中旬)香港行
(以上各船按應運貨物之數或經由芝罘、青島、威海衛、或者能酌改日期概難欲定)
南滿州鐵道株式會社 大連埠頭事務所

日本郵船會社滊船廣告由大連埠頭
高砂丸 二十四日(陰十一月三十日)秦皇島行
高砂丸 三十日(陰十二月六日)長崎門司神戶橫濱行
相模丸 二十一日(陰二十七日)門司神戶橫濱行
乘船票由本出張所自賣如有坐客請至本所購買
日本郵船會社代理店 三井洋行大連支店 電話(四六〇)(二一〇〇)

橫濱正金銀行 奉天支店
奉天城內四平街 電話十二
資本金 四千八百萬圓
公積金 貳千八十萬圓
總店 橫濱
支店 神戶 東京 長崎 大阪 倫敦 里昂 紐育 孟買 西德尼 布哇 [illegible] 香港 上海 長春 新嘉坡 安東 北京 大連 旅順 營口 遼陽 天津 鐵嶺 濟南 漢口

本店 朝鮮京城南大門通
資本金 壹千萬圓
朝鮮銀行奉天支店
奉天小西關路北
電話 五二一 五二四 所長舍宅日長三一三
支店 東京、大阪、神戶、大連、安東縣、開原、四平街、長春、哈爾濱、傅家甸、平壤、仁川、大邱、元山、釜山、鎮南浦、群山、木浦、馬山、新義州、會寧、羅南
出張所
凡關於銀行普通各項事務本銀行咸可辦理而尤力求敏捷詳確以期各界而托於中外各通商巨埠均設有代理之處以便往來滙兌本銀行所發之紙幣無論何時皆與日本銀行發行之兌換券同而可以負按票金券日本之數兌

東亞之近情

北京專電

●大總統重視軍人

黎總統因保定軍官學校舉行畢業典禮於十五日午前七鐘出京赴保定親涖畢業典禮於午後十鐘回京

●銀行團爲借欵問題照會政府

十五日四國銀行團照會中國政府大致謂政治大借欵原議於十一日會議定奪無奈銀行團代表因事不能屆期開議現在年關伊邇貴政府需欵孔急定於本月內會議決定借欵事宜

●熊鳳凰入京稟商赴日事宜

熊希齡僑居天津現因決定特派赴日贈勳大使已於十五日由津入京面謁總統總理總長等稟商赴日事宜聞初時熊氏因母老在家不願遠游力辭赴日而徐老亦以年老不肯東渡另無適當人材故政府敦促熊氏勉强出使始行慨允日前外間傳有熊來京運動使日之說實係反對者之流言

●參議院通過熊希齡使日案

參議院將政府提出之熊希齡聘日贈勳案付審查後開三讀會以多數通過

漢口專電

●擬建大鐵橋以利交通

武漢間有長江橫阻交通不便該省官紳爲紀念共和再造起見擬架設武漢間大鐵橋鑄黎總統銅像於橋上以便交通而誌紀念

●湯薌銘奉電入都

前任湖南將軍湯薌銘奉黎總統電召晉京已於十三日由坷里首途經漢口晉京

●譚督軍籌備爲黃蔡二公鑄像

湖南督軍譚延闓以黃蔡兩公係湘省人士擬在長沙開設公園鑄造兩偉人銀像以傳久遠現已籌備預算十萬元提出省議會求其同意

歐洲大動亂

東京專電

●日廷輟朝篤念耆老

十七日爲已故大山公爵國葬之期日廷特諭輟朝一日以表篤念老臣之至意

●任內田子爵爲駐俄大使

日皇任命子爵內田康哉爲駐俄大使於十四日午前十時在宮廷舉行親任式

倫敦來電

●美國外交界之媾和評論

據美京華盛頓來電云外交界雖接到德國媾和之提議然風馬牛不相及皆謂英法等國孰有望和之志如媾和可言英國何爲改組內閣現在德奧兩軍克取羅馬尼佔據達打揑爾士海峽居然處於優勝地位今日言和英法等國不免俯首帖耳聽命於德奧兩國而審察德奧兩國情形兵竭民困餉糧告虧軍械不濟殆已不堪續戰若曠日持久續行戰爭則最後之勝利必在英法俄等軍此固不待識者而後決也英法俄等國在於今日不利之地何苦言和以求弭兵耶此實美國外交界之公論也

●法海軍封鎖港灣

雅典來電法國海軍提督已於八日封鎖所有港灣之全部已據情通告希政府矣

●聯合國致哀的美敦書於希臘

希臘決計加入德奧兩國正在整備兵戎中是以英法聯軍已經函致哀的美敦書預告進軍攻擊

●羅馬皇蒙塵抵俄

羅馬尼皇爲德奧兩軍攻擊蒙塵抵俄屬伯薩拉比亞與俄皇相見籌商奪回故國之計

●英國輿論對于新內閣之滿意

英國新內閣之政綱頗爲輿論所歡迎英國因之可得傾注全力繼續戰爭該政綱中自十六歲至六十歲之非戰員適用動員令一事實係鑒于撤廢徵兵除外令更進一步採用殆與德國同一之辦法可以補充後方勤務之不足並於農耕繁忙時可以節約人力英國續戰主義因之十分明瞭對于英國食料問題其所稗益亦非淺鮮

●英輿論一致反對媾和

十三日英京各報對于德國提議媾和一致反對發表激越之意見且曰德國尚未經膺懲假令今日聯合國雖以有利條件訂成和議將來恐不免再釀戰乱云云

●法軍慷慨激昂之態度

法國軍事參議會刻已成立法軍總司令喬布爾將軍轉充軍事顧問普旦將軍繼任其後法國急進之態度益形濃厚頗爲世人所注意

法京來電

●法國新內閣成立

法國新內閣已經成立普利安充國務總理納博充財政總長遲苛狄充陸軍總長拿格斯充海軍總長當馬斯充軍械總長震飛充元帥並有要員多名之任命

●法新聞家指摘德國之媾和提議

法國各新聞對于德國講和之提議猛然反對以爲該提議不過敵國之奸計離間聯合國關係之手段耳且德國宰相之提議並非媾和之條件純爲發表會議之意思耳云云

舊金山來電

●德國無媾和之誠意耶

伯林喧傳德國不俟中立各國着手克復平和之運動唯向聯合國致一忠告而已該提議若經聯合國之拒絕則當不再提議媾和

●英相在下院聲明德國媾和之答覆

英國宰相喬治氏昨在下院聲明英國對于德國媾和之提議定於下星期二(十九)答覆德國

東京專電

●聯合國方面之態度

列强政府對於講和問題之態度日來逐漸明白殆無不以冷眼相迎據日本駐英珍田大使報告英國接到德國提出媾和之電無一人信媾和之能成立皆謂德國果否有意講和固屬可疑蓋德國之意欲藉此以慰國內倦戰之民心而將繼續戰事之責任歸於敵國也英國官民憂國心切衆志成城有粉碎德軍而後已之概毫無弭兵講和之景象法國亦與英國相同不膺懲德國不已現在英法兩軍與德奧兩軍相持一勝一敗無戰捷之可言然一旦講和恢復戰前狀態此次大戰有何意味此爲英法兩國民所懷抱之意見也俄義兩國有何意見尚未詢悉然俄義兩國月前接到德國提議講和之通告即行駁斥仍然續戰由是觀之此次當亦不爲其所動各交戰國續戰之志堅固如此則美國亦決不斡旋講和徒勞往返故此次媾和問題恐難望其成立矣

●美總統揆度媾和之時機

此次德國提議媾和美總統鑑于交戰國相互之形勢視爲時機過早仍擬觀望不即出而斡旋其餘中立各國亦擬仿美國之態度暫不居中斡旋唯按國際上之前例送交該通牒于聯合國

專件

六日奉天省議會議速記錄(續)

(主席)按本日議事日程第三案爲交議五年度預算案初讀卅八號(王實善)百分之廿列入國稅聞已編於預算咨送中央應速設法力爭若經國會議決爭恐不易四十四號(曾憲文)財政廳所交預算本員主張不能承認應就根本上研究財政廳解釋部電謂應交省會議決者係專對於地方預算而言已無疑義故所交之預算概係地方者按財部電文不甚明瞭云各省區地方預算應送交省會議決詳譯省區地方云者似非專指各縣地方而言財政廳即云地方已無疑義此種解釋有無疑義尚待研究再按省會暫行法第十六條第二項所載省會有議決本省預算決算權查省會法係根據約法而來無論財廳解釋部令或有不當之處國使部令祇交地方預算該部令亦無變更法律之效力本員主張咨請公署令財政[illegible]案根據會法速交本省預決算[illegible]法會十六號(貴和)部令萬無變更法律之理應照會法力爭四十六號(楊顯青)文中所引數電應照原案調齊詳閱後方有根據本席附會君說應照會法力爭會法係參議院規定新法未生舊法當然有效若謂部令有效必須修改會法會法未改不交省預算即爲不合會法載省會有議決預決算權則令省預算應交國會議決亦宜先由本會議決再交國會以一省之歲入或者宜增歲出或者宜減省會知之最詳故須先由省會議決然後再交國會現就事實上說國地兩稅尚未劃清當此未經分劃之時須先由省會詳細分別議決再交國會方有標準且省稅內之附加稅各省之收數不同如奉省田房稅九成他省乃六成數目既不一致若全數劃歸國稅則奉省未免偏枯再本省稅捐本會有監督權若收數之多寡不交本會核議正所謂監督者將徒託空談四十號(高步孔)本員認公署所交預算爲違法而來文云遵民二財政部令將提省百分之二十作爲補助省教育實業警察各費此後擬援省區協濟中央辦法確定提成爲省行政經費此又不合查省會暫行法第十六條第廿三項之規定省會有議決本省預決算及省稅征收各權省會業今恢復會法未經修改所有職權均應有效且會法爲參議院所定參議院本約法而生總統命令尚不能變更法律而財政部令竟謂本會不應議決省議決算其違反法律不更無効乎故本員謂爲違法至畝捐提成劃歸國稅於民國二年秋幾經人民力爭會由公署咨准財部仍行撥回地方其省教育實業警察各費由榷稅船稅牲畜稅及省城警察廳各項收入作爲抵注民國三年經前財廳長張翼廷不知如何始將百分之二十提省作爲行政經費查民三部令係袁政府時代之事萬難承認故本員謂其不合本員主張一面據約法請公署速交省預決算並請轉咨國務院將百分之二十仍行撥還地方一面函達本省國會議員請在國會提案以作爭回之地步十一號(梁維[illegible])無省預算與本[illegible]條第二項之規定[illegible]權是省內一切收支[illegible]所在不容放棄但此就[illegible]理論上說各省預算全歸[illegible]會尚議何項預算若只議京師此又不通在諮議局臨時省議[illegible]所交預算概係全省者此次根據[illegible]不交出須知部令不能變更法律查[illegible]係參議院議決何妨請參議院解釋條[illegible]以定權限而免爭執四十号(高步孔)[illegible]梁君主張請參議院解釋條文所說固[illegible]但自民國以來國地兩稅從未劃清參[illegible]院一時亦難確定本會仍應照省會法[illegible]行職權若慮省預決算交省會議決而[illegible]會即無可議之預決算但省會先議決[illegible]方預算而縣會尚議何項預算本員主[illegible]在國地兩稅未經劃清以前省預決算[illegible]先由本會議決再交國會地方預算亦[illegible]此辦理自無衝突梁君所云請參議院[illegible]釋似可不必四十六號(楊顯青)五年[illegible]預算大家研究甚詳梁君之說極當查[illegible]會法對於一省之効力猶憲法對於全[illegible]之効力故解釋條文不厭求詳若謂[illegible]廳財部均屬違法但其亦有根據在國[illegible]中斷時期所有全國預算概由國務[illegible]議決至國會重開並未將以前命令取[illegible]何能無效在國地兩稅未經劃分以前[illegible]應遵照部令且此項部令係通行全國[illegible]在各省會均行開會不妨徧詢各省取[illegible]同一辦法以免偏執若徒事爭執將[illegible]會恐亦難得結果即來年開會亦無所[illegible]從本員主張一面電詢各省問其辦法[illegible]面咨請參議院解釋條文至百分之[illegible]廳再提前案竭力爭回並函達本省[illegible]議員請其在兩院協爭十六號(貴和[illegible]本員以爲財廳來文無須研究以其應[illegible]從中央命令至謂請參議院解釋條[illegible]恐難答覆亦可不必本員主張仍應援[illegible]會法力爭卅一號(李雨春)附錫君[illegible]所爭者應在百分之二十至所交預算[illegible]否違法尚難確定自國會中斷官廳無[illegible]遵循不得不聽從中央命令何能責其[illegible]法爭提成之手續應先拋開預算只就[illegible]案立言如其咨覆援引部令再向國會[illegible]爭卅五號(敎德輿)本會應有議決[illegible]省預算決算之權毫無疑義奚庸請參[illegible]院解釋何以言之蓋省議會暫行法第[illegible]六條第二項內明明載有議決本省預[illegible]之文當此法於民二公布時國地兩稅[illegible]未劃分即現在亦係將劃未劃之際則[illegible]時之法無所分別可斷言也况法條尚[illegible]連帶關係而該條第四項有議決省債[illegible]募集及省庫有負担契約之權若省議[illegible]無議決全省預算決算權何從知收支[illegible]否相符盈虧是否實在既不知此兩種[illegible]形何從議決第四項之規定且省議會[illegible]監督省行政長官之權若於其一切用[illegible]是否冒濫不能洞悉於前何由監督於[illegible]據此以觀即將來國地兩稅劃清之時[illegible]議會亦應有議決各項預算決算之權[illegible]財政廳呈經咨交之預算僅及於地方[illegible]項係遵照部令下級官廳對於上級官[illegible]當然有服從之義務不得謂之違法而[illegible]議會法仍舊有效本會又不能安而不[illegible]亦係守法也本席主張如是仍請大家[illegible]論(未完)

◎◎請看八面城團董惡劣多端◎◎

聲明注意◎◎◎◎

南滿鐵路公司奉天市內營業所

……藥酒膏藥俱有攝影商標以免奸徒冒混買藥品者不但無效而且增病多矣庶不致悞特此廣告 中國電話七百六十一號 本堂主人謹啓

一、另外信託業務一 電話 中華分一〇一

老安少懷

金塔縣知事吳詠霓君感激韋廉士大醫生紅色補丸之奇功

金塔縣知事吳詠霓君以及彼之孫女均服用韋廉士大醫生紅色補丸而獲强壯

幼少之時血氣充足肋肉筋骨藉以强壯有力因少年男子血氣足則精力强健矣閨女血氣足則容顏秀美壯丁血氣足則精神强固其所生子女得康壯有力美麗可觀待年老則精力衰諸恙叢出每多痛苦矣是以調氣補血爲常人所必需刻不待緩者也韋廉士大醫生紅色補丸爲天下各處所公推之補丸爲天下各處所公推之補血健腦之聖品也請觀甘肅蘭州吳詠霓君之證據因精力就衰服用此丸而獲强健其來示云

啓者民國二年春余奉任命甘肅金塔縣三年春禁煙功令綦嚴余率領軍隊輕騎巡邏兩月以來疲於奔命迨禁煙肅清而精力不堪復支矣友人勸服紅色補丸一打及服完而精神百倍於往昔余女孫二歲乏乳形容消瘦爰以所餘者服之不覺異常强壯此真中外有一無二之補藥也茲無以爲報特擬老安少懷匾額聊伸謝悃韋廉士大醫生紅色補丸曾經治愈 血薄氣衰 諸虛百損 少年斲傷 房事無能 瘋濕骨痛 胃不消化 乾濕癬癩 皮膚諸恙 山嵐瘴瘧 以及婦女疑難各症均見奇效凡經售西藥者均有出售或直向上海四川路九十六號韋廉士醫生藥局每一瓶英洋一元五角每六瓶英洋八元郵力在內

東三省經理處源來盛洋行

如何治愈感冒傷風

傷風初起以潤腸利便爲最要次宜避風衣服温暖傷風立即見痊矣上海德華銀行買辦姜彰功先生云韋廉士紅色清導丸適合余之體質其藥性和平服後毫無腹痛不舒之虞亦無損於腸胃消化余曾患感冒傷風甚劇以致微有寒熱連服清導丸數次全愈甚速也如無從購買韋廉士紅色清導丸只須郵寄英洋六角或郵票至上海四川路九十六號韋廉士醫生藥局原班郵奉一瓶郵力在內

韋廉士紅色清導丸 PINKETTES

瘦弱無憂

今有真正良劑出世使君肥胖

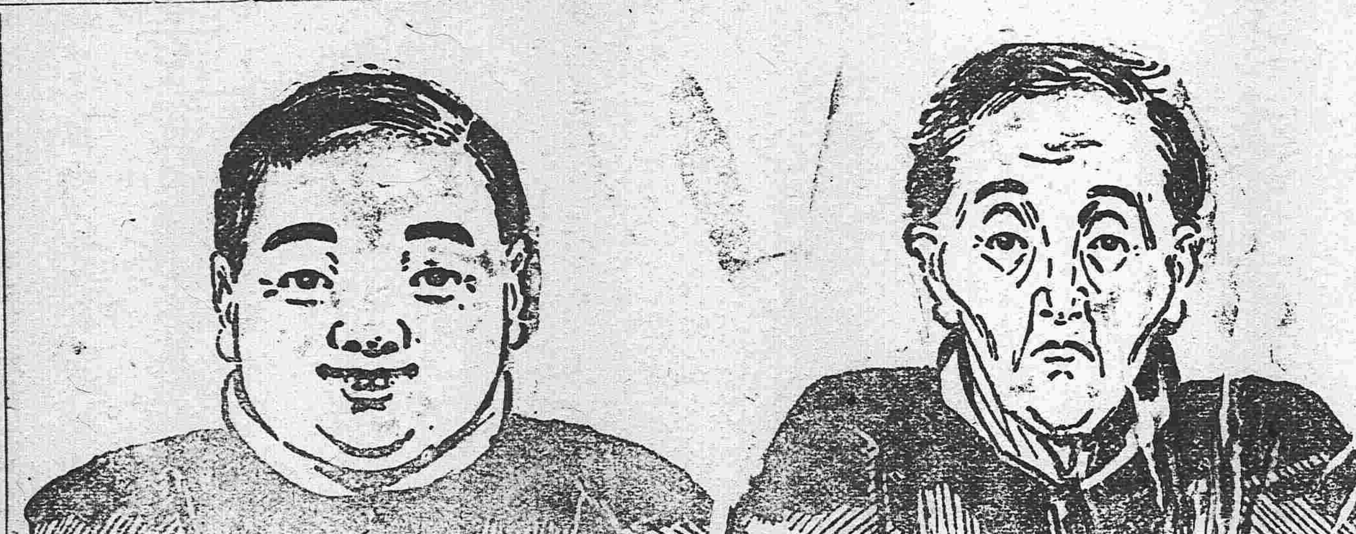

穩固强健之身體容易可得

此有轉瘦爲胖之靈藥名曰首穀藥片世人不知如此靈藥得治彼之身體衰弱腦筋萎頓患苦瘦弱及至死亡豈不惜乎千萬羸弱之男女老少請試首穀藥片親驗其功後及知此藥之靈効此藥不是瀉劑即補血補胃所食之物善消培力顏豐和色加重體固使瘦弱者能肥胖變成新人物眞可謂人造之仙藥

天下許多醫士研究肥胖之藥已多然終不出今有首穀藥片出世以濟蒼生吾人之未曾思得豈不讚今世之醫家乎

每一瓶四十粒載內英洋一元五角每六瓶英洋八元購買六瓶者遠近勿論郵費一槪在內

東三省代理

●奉天、大德生中西藥房歐美藥房同仁藥房天和藥房●長春、興西房藥仁濟藥房協和福和春福●哈爾濱、世一堂恒德堂仁濟英房天豐源●吉林、五洲藥房補天石藥室文孝恒●營口、中西藥房廣芝館●齊齊河、藥美煙公司中西藥房安東、東益增遠●遼陽、天鉅成義興福興華藥房福興長●海城、華西藥房華興泰吉成福鐵嶺裕和盛同合義福合盛●錦州、仁濟藥房天壽藥房●阿什河、大德生世一堂●雙城堡、華西藥房德昌盛●呼蘭府、中西藥房●金州、鼎記藥房●蓋平、萬昌厚●撫順、萬福泰●公主嶺、三合公●昌圖、益濟藥房●開原、濟生堂●鳳凰城、增源普玉順慶新民府、天益長維新書社●山海關、泰西藥房民生藥房 及天下各處經售西藥者均有出售

中國北滿總代理處 上海博物院路十七號 新順發洋行 英國倫敦 美國紐約 首穀藥房啓

萬芝堂藥局廣告

直隸 分此

太醫院宋醫考驗立案發給執照專賣各省府廳州縣舖戶均有代售此藥

參茸補腎丸

此藥以參茸爲君參乃靈草大補元氣鹿乃仙獸貫通百脈培養氣血之羣藥和爲丸劑善補男子腎寒精冷陽痿不興與而不久精神短少腦髓空虧腰痛頭暈耳鳴眼花筋骨痿軟虛勞咳嗽以及婦女經水不調下元虛冷赤白帶下久不受孕孕而不固常經半產腰腿疼痛骨蒸勞熱等症服此藥添精神悅顏色壯陽稀子延年益壽此藥每匣價洋二元整每六匣十元

立止咳嗽葯

本堂宋醫祖傳成方專治男女老幼遠年近日諸般咳嗽虛損勞傷等症此藥善能止嗽定喘清痰養血痰中帶血不論年深傷勞咳嗽肺虛痰喘睡臥不安飲食少進內傷外感肺經不清此症管保去根永不再犯服此藥能補能和能清能散病輕者一兩付即愈此藥立見功效百發百中每付價洋四角十付價洋三元五角整五付價洋一元八角言無二價

神效虎骨藥酒

此酒專治男女中風中寒左癱右瘓半身不遂手足麻木筋骨拘攣口眼歪邪腰腿疼痛步履艱難以及小腸疝氣寒積冷痛等症速飲此酒立見功效每瓶銀元六角 大瓶市洋參元 中瓶市洋壹元五角 小瓶市洋六角

開胃止痛丸

此丸專治男女老幼心口疼胃腕痛食水停滯鬱氣脹滿寒積冷痛癥瘕痞塊嘔吐噁心肚腹乍寒乍痛噎膈翻胃嘔氣吞酸不論新久均可服之百試百應每付二丸價洋三角言無二價

宋氏救喉散

主治咽喉諸症瘟纏喉乳鵝喉車鎖喉痧白喉痧疹毒纏喉疸毒纏喉花柳攻喉等症或破爛腫之不下急投此藥吹之患處其效如神每大瓶定價壹圓小瓶定價五角言不二價

虎骨熊油膏

此膏耑貼寒麻木諸毒腰疼腿男子遺精白濁婦女白帶下月不調久瀉小肚腹疼痢腸疝氣足痛積聚疼拘攣骨塊等症其貼之其效神此膏每價洋三角

本堂發明雙合化痞膏藥功效

(專貼積聚神效)

此膏無論何症必見奇效主貼男婦氣積寒積食積心胃疼痛噎膈反胃水膨氣膨癥瘕痞塊痢疾瀉泄腎寒精冷腰痛腿疼足麻木小腸疝氣淋濁白濁腎囊潮濕以及婦女經脈不調經前經後臍腹疼痛腰腿痠軟紅白帶淫子宮寒冷久不受孕等並治小兒乳積疳積痞積水積蟲積飲食停滯宿疾不化肌瘦面黃肚大青筋腹脹如鼓痢疾偏墜等症按穴投貼屢經屢驗效力甚大少者七天多者十天不但消積化痞而且健脾壯力蓋世膏藥中之良藥也特敢發明與衆不同精製雙合化痞膏法先將膏藥烤開一張將消積面撒於患處再烤開一張將化痞面撒於膏藥中間貼於患處即是雙合貼法所以先用消積面引入內通裏氣後用化痞面驅寒外達表氣所謂兩張加貼似如聯軍進行則協力齊擣其巢穴方能必勝之權用藥亦由兵法之云爾此膏每份兩張藥面兩包定價四角主顧購者五份按照九扣庶不致誤

代售處長春祥順德裕升慶安東恒順慶吉林源生慶遼陽利順德永鉅與營口合順隆新民利順東錦縣同發福西豐東興順東豐合興順遼源聚泰鐵嶺永慶東孫家台增益昌各埠購藥來函示悉本堂自備郵資不悞特此佈告

本藥房開設奉天大西關中間路南新式樓房門面湯劑飲片各種應症丸散膠丹俱全大西關萬芝堂謹啓

前鴻濟堂宋醫子岐移居大西關中間萬芝堂應

中日官准 唯一專賣

七天断癮之聖藥

紅色戒煙丹改良謹告

敝號秘製官准紅色戒煙丹藥登錄商標官許立案久蒙各界所洞悉不再另贅今爲過五月後重新改正以包換盒丸粒加增藥料加倍藥力比前者大之多矣隨將裝修價目詳列於後

價目

大盒 百七十五丸 洋壹元
中盒 七十五丸 洋五角
小盒 二十五丸 洋貳角

此藥耑治男女多年鴉片煙重癮嗎啡重癮吃服七天立斷根株兼治老幼胃腸疼痛氣血虛微身体不健筋骨痲木咳嗽不息不能安眠一切等症服者奏効立見奇功凡服者評好嘖嘖有口皆碑敝號自改正以來惟日無多而各處訂購者日不暇給前途發展當可預卜惟藥盒均有標記可証外有門單聲明遠近馳明不能細載仰各處代理之家不可勝數矣敝號推廣銷路起見再招代理欵百家或蒙代售者先行備欵批購至於郵費招牌等項敝號均行負責如蒙賜顧酬勞從豐特此謹告俾衆週知

註冊 老牌

奉天十間房 光祐大藥房

電話長三百七十一號 電報碼中〇三四二號 郵滙處大連二〇六番

YOGHURT 約固爾特

請看

方今學者之定論 人壽本來百二十 保壽百廿…

須飲用約固爾 是增進精力不 長壽之滋養料

又雖小量連日飲用之…染虎疫窒扶斯赤痢…

定價 …特製大壜金十… 全小壜金…

發售所 奉天省城及南滿鐵路…地均能每日送到…

奉天新市街(忠魂碑東) 安達牧… 日本電話四…

奉天新市街車站前 古烟商… 日本電話一二…

志仁堂雙層化積膏

本堂於早年發明新法創成特別雙層化積膏一種功效神速與衆不同現已暢銷近遍三省遠達京都北洋各寄售處共有五百餘家非實效實驗斷不至此此膏專貼男婦氣積血積寒積食積心胃疼痛胸膈脹滿氣逆不舒噎嗝反胃氣臌水臌癥瘕痞塊痢疾泄瀉腎寒腰腿筋骨疼痛手足麻木男子疝氣腎囊潮濕婦人經血不調經前經後腰腿疼痛赤白帶下子宮寒冷久不孕育並治小兒乳積疳痞蟲積偏墜等症此膏收效甚速少者五六日多者十餘日不但積消痞散而且健脾衛生誠膏藥中之妙品也此膏每份兩張紅白藥面兩包合洋四角買十份加一份買五十份八扣收欵

各省各城寄售處

莊西公遼安新長大牛蓋寧營法西廣山海
天山吉卜城錦梨岫復鐵東熊遼海營北西
津關林魁廠縣樹岩州嶺平岳中龍口京安
隆永興慶公益富復德福三廣萬永福太福
泰順泰悅興盛公益合文順聚興有谷合
和恒興成公泉司厚盛達利長東長店慶
河豐嶺陽東春民連莊遼平庫口豐寧子倫
義福福豐文信天恒瑞益德東東全玉
德長德春泰陽泰成和昌興盛生興福順盛
成太昌興益牛堂湧福德德東永順盛成源
朝臨赫五千台鳳金撫哈大千海義山輝公
陽江蘇站寨安城州濱山寨城州子南嶺
福東湧富恒德恒廣天長天慶寶興全三
盛和源盛興與聚意盛增豐豐增成增盛順合
鍋長居通茂永德義源源東和湧源東公
寬本大通伊盤大清縣安東洮大興孫金大
甸溪溝化州山屯門哨東平南山京台市連
公張中源復德裕義興益天正豐德增廣協
順碗和興興慶泰盛順增增心泰順益源茂
勝舖德東湧隆與興成遠大合利永昌湧盛
金黑孫扶懷長田長鐵開新綏牛通懷朝蒲
州山台華仁春台春嶺原兵中莊德陽河
聚協全公福德福天永增萬德義雙天順
增成盛議記盛聚合慶盛泉發隆興增懋
長順永當行洋和興慶東昌鍋號溢泰長東德
通撫大海平太八昌公懷開柳臘西遼彰雙遼
化順橋城哨城圖嶺德原河鎮安源武城源
謙萬同元仁巨廣廣大德義天增長同洪天

强種補元丹

此藥專能强種强種必須以補腎爲先補腎尤必以補元爲主故製此丹强種補元獨劑請試用之庶知功效主治男子先天稟賦不足後天脾胃虛弱諸虛百損五勞七傷咳嗽自汗盜汗腰腿痠軟精神疲倦五更腎瀉腎囊潮濕腎寒疝氣便濁遺溺遺精或房勞過度精髓虧乏陽痿不舉或思慮太過神精耗傷驚悸心跳或老年酒色嗜好精竭陽乏絕嗣等症服之神效誠爲强種補元之良品也每大盒四兩價洋一元小盒二兩價洋五毛

神效鹿胎丸

蓋鹿乃仙獸得百草精華其功在角胎秉牝鹿之精牝鹿之血得完全氣血成形加藥丸專治婦女經血不調或前或後或多或少其色紫黑成塊臨期腰腹疼痛或經閉白帶下子宮寒冷久不孕育或受孕不安素慣半產服之神效每丸價洋二角每盒十丸價洋二元

北京農商部商標註冊 中國電話六百六十七號

巴拿馬賽會農商部發給獎憑奉天巡按使備案佈告事

本號開設奉天大東門裡路北 志仁堂啓

上海專電

●岑西林足疾未愈暫不赴京

岑西林原擬日內晉京現因脚疾尚未就痊醫士勸其在滬暫行調養故仍在滬養痾大約明春即可晉京

濟南專電

●張懷芝電請政府撥欵接濟

山東財政異常匱乏雖月前發行紙幣一百萬元嗣發內國公債一百五十萬元但國債票不甚暢售以致財政依舊窮困故張督軍日昨電請政府由中美借欵項內提撥一百萬元以濟急需

黎總統令　（十二月十四日）

▲大總統令

俞崇敬給予三等嘉禾章此令

前政事堂存記之沈贊清著交財政部酌量任用此令

任命張金印為陝西陸軍第一混成旅步兵第一團團長胡景翼為陝西陸軍第一混成旅步兵第二團團長曹繼賢為陝西陸軍第二混成旅步兵第三團團長井岳秀為陝西陸軍第二混成旅步兵第四團團長嚴紀鵬為陝西陸軍第一混成團團長李天佐為陝西陸軍第二混成團團長陳樹滋為陝西陸軍騎兵第一團團長曹位康為陝西陸軍騎兵第二團團長此令

陸軍總長段祺瑞呈請任命牛文亮為陝北鎮守使署副官長蘇向陽為陝西陸軍第一混成旅少校副官徐總祖為陝西陸軍第二混成旅少校副官應照准此令

陸軍總長段祺瑞呈准正白旗漢軍都統麟光咨請以瑞麟海順錫桐補驍騎校應照准此令

陸軍總長段祺瑞呈准署吉林省長郭宗熙咨請以侯達祿陞補寧古塔正黃旗佐領應照准此令

湖南省長譚延闓呈據高等審判廳廳長陶思曾等呈稱前保靖縣知事陳朝楷因諱盜褫職盜經查明該員前任任內尚無有意諱盜情事懇予轉請開復處分等語陳朝楷著開復褫革處分以策後效交內務部查照此令

東三省新聞

▲奉天▼

●賄買參議員選舉票

參議院議員改選各派罔不思運動當選以黨羣固自已之勢力其不顧大體明目張膽公納賄賂運動者以政府黨為最今聞北京政府黨首領某委派參議院議員蘇疏芳秘密來奉投寓於關東印書局携帶黨費萬餘元現已向某某諸議員開始運動想吾奉議員或不為金錢所動而其運動終歸無效也

●吳鎮守昨晨回任

洮遼鎮守使以北地蒙匪雖未侵及洮境然勢頗猖獗吳官預先佈置以資防禦且各軍前此因征蒙時外設露營駐紮現在依然未動時屆嚴冬猶須為防寒之佈置是以携帶欵項若干於日昨（十五日）乘南滿早車北上仍由哈爾濱繞道回任俟佈置妥協兩星期後仍行來奉云

●興業銀行終歸商辦

興業銀行擬歸併官銀號等情迭見前報茲聞商股方面群相反對是以公同協議遵照前此張軍長之分付准歸完全商辦至其中官股五十萬決定完全歸還于日昨具禀張省長略謂廻溯興業銀行前者本完全商辦自後始入官股五十萬改為官商合辦迨至段將軍督東因用人不當致有以今日之虧累故其主因非在商辦之不善亦非在官商合辦之不善實用人之不當有致之耳今商等皆願承認出欵完全歸商辦理至官股一層自當盡數歸出以彌虧損公欵云云現尚未蒙批出不日定邀批准云

●兩級自治恢復有期

各縣及城鎮鄉兩級自治自省會恢復後即有人提議恢復經省會議決咨請省長轉達中央當奉內務部電復暫緩辦理已誌各報昨聞省議會接國會議員來函謂恢復地方自治案已經參衆兩院表決通過咨請政府查照施行於日內即可以命令公布其恢復之期約在明年二月一日云（隱）

●擴充司法近因

自民國再造約法恢復國會開幕以後即有司法獨立之消息因關係重要實行非易故司法部特召集各省高等審檢各廳長齊集京師開全國司法大會議以謀司法之進行高等廳沈季讓廳長前已奉召晉京與議現在事竣回奉探其會議司法之進行項仍不外擴充地方廳恢復各縣審檢所現沈梁兩廳長與張衆省長會商擬在新民撫順海龍三縣添設地方廳其各縣審檢所應一律恢復現在經費維艱擬在頭二等縣缺先行恢復餘俟籌有的欵再行一律恢復聞衆省長已有意實行之期約在明年二月云（隱）

●財政廳清理虧欵案

財政廳長王維宙以從前在職人員每多虧欠公欵若不逐一查察甚非注重公欵之道因於日昨呈請省長在廳內附設決算處派委專員檢查從前薦委各官吏虧欠公欵茲經查出一百五十餘起行文飭催勒限補激倘再抗違定當法辦故一般虧欵人員大有不安之勢云（元）

●日僑追悼大山公爵

日本大山公爵為國家元勳前此因病逝世日天皇陛下暨全國人士罔不同深悼惜日皇為崇德國報功起見特行賜予葬禮於今日（十七）舉行國葬式是日海內外日臣民皆開會追悼以示崇拜旅奉日人亦於今日假十間房日本本願寺開追悼大會官民概行赴會追悼云

●河工完竣捐不發欵

挑濬蒲河現已一律工竣因下段承修事起波折以致下段工竣後短發洋一萬餘元現在上段員役人等紛紛向承修員蘇成亭索討而承修員萬分為難不知將來如何結果也（惠）

●中村總裁來奉訪張軍長

旅順中村總裁因有要公於今晨（十六）五點五十分搭乘南滿火車抵奉寓在大和旅館於午後四句鐘赴督軍署訪問張軍長張氏特開晚餐會藉以暢談契濶聯絡邦交云

本報徵文廣告

歲聿云暮本報循例徵文當地人士幸不吝珠玉就下列各題以鴻文鉅篇見惠毋任歡迎

（一）短篇小說　題任作者自定惟須饒有風趣或隱切時事者

（二）遊戲文　不拘體格任作者自便

歲至龍蛇賢人嗟

洪憲帝陰曹登極頌

（三）詩詞

驅龍　迎蛇　嚼雪　臥雪　七律四首

新年竹枝詞　八章多作任便

右列各題任擇一項統限本月二十日截止投稿者務請期內寄交本館編輯部凡經採錄者本報分別等第薄具報酬不錄者原稿恕不發還寄稿人務請於稿尾開具姓名住址並蓋圖章以便揭曉時支取報酬之核對

●清鄉局長悉由民選

張軍長於清鄉一事決意積極進行擬在省垣設清鄉總局各縣設清鄉分局已誌各報日昨省公署已將清鄉各種計劃通飭各縣一律照辦凡各縣清鄉分局其局長一職概用民間推舉一者出自田間熟悉當地情形二者經費支絀薪水可以從廉云（芺）

●稅捐稽查贓案舉發

新民稅捐局稽查薛蔭橋前者在各分卡視察稅務吞棲贓欵三千餘元茲經省議會舉發提案查辦昨張軍長已飭新民縣廖知事就近將薛某拘留解送來省聽候懲辦云（芺）

●崔調查位置不固

本溪稅捐分卡某君被調查員崔國光查出弊舞情事送縣押辦乃王廳長以羈押員司係剝奪自由應由審廳慎重並須詳加調查如果事出有誣呈明本廳亦不為晚乃該調查員擅自行使權力將某君嚴押並調查西南路一帶稅局多有調查不符之處惹起衆怒外間頗有煩言是以王廳長深責崔君辦事諸多失當擬即撤換云（元）

●興京知事被控案再誌

興京縣鄒知事因吞蝕公欵勒罰黎氏被縣民公舉代表在公署控告現已行查已見前報茲聞鄒氏舞弊之大端將該縣地方警學捐橋捐及自治各欵行政公欵吞蝕七八萬元其餘勒索於民間者尚未查清現在該縣前縣議事會議長恒孚及牟向榮二者現正在行政公署呈請調銷清算賬目云

●楊知事請恤照准

前法庫縣知事楊尹公在任積勞病故身後蕭條張雨亭軍長既惜其才復悼其貧會賻贈洋五百元又為之呈請給恤現在已由部彙呈大總統批准給予恤金一次已於昨日由部行文到奉張軍長之此舉可謂体恤寮屬矣然亦由楊君在任時清廉勤慎為張督軍所素諗有以致之也提百里符者請以楊尹功君為鑑也可（惠）

●警務處飭令任用畢業人員

警務處長王岷源以本年暑假時警官補習所畢業之警官約有百餘名其中在職警官固居多數其由各學校或前時私立法政學生補入者亦復不少查此項學生程度均屬優美理應儘先補用遂於日昨備文飭所屬各縣知事遇有區巡官等缺則先由此項人員補充藉資整頓警察云

●十七會展期一日

奉省中日官紳所組織之十七會擬開本月因日本大山公爵之追悼會日會員不能到席是以延期一日改定十八日假日本金城館開催云

●興京縣剿匪捷音

督軍署近接興京縣報告北區胡匪四海兒等七十餘人大肆焚刦猖獗異常商民均皆逃避幸賴該區巡官趙彬卿等督率團警五十餘人努力勦擊與匪接仗三次擊斃匪徒五名受傷被擒者三名匪首即行逃竄現在軍警四處追擊諒跳梁小醜不足為害云（芺）

▲營口▼

●張廳長奉電晉省

本埠地方審判廳長張務本昨接高等廳沈廳長函開略謂本廳長月前晉京參與會議表決各案亟宜申述以資進行仰該廳長迅行來省與議並討論籌畫今後奉省司法之改良進步及實際施行之方針以收集思廣益之効故張廳長於昨晚搭車晉省云

●關于鑪銀之佈告

遼瀋道尹榮叔章以臘月卯期逼近鐵嶺炉銀期與埠內圜法攸關昨特擬就佈告以鐵嶺期銀係經呈准永遠停止茲又復准電令該縣知事將已成之臘月期事一律撤銷出示嚴辦原以此項期事跡近賭博自無信用之可言若不撤銷炉銀歸卯必直接受其害所有已成未結之期事無論數目多寡均作無効榮道尹關心炉銀煞費周章矣

●署員巡官遷調錄

警察廳廳長王蓮坡以本埠平康里地當衝要事務紛繁頗非派幹練人員不足以資鎮懾現將老爺閣第一分署署員尹華三調駐平康里其平康里巡官劉雲舫與羅鍋橋分署巡官吳永成以次遞換改調老爺閣分署如此遷調甚稱適宜云

▲安東▼

●廳長晉省

本埠警察廳廳長高子玉君以多防吃緊亟宜維持于日昨搭車晉省面稟上峰併有特別事故詳陳一切諒一星期即行返安云

▲鐵嶺▼

●令查僞造印花

開警察事務所奉全省警務處訓令內開為近有僞造印花在上海一帶每元可購二百餘分此等僞造有價證券關係非輕仰令該所嚴密查拿送法廳按律懲辦捕獲之巡警酌量給獎以示鼓勵等因蘇耀廷所長當令所屬一体嚴密偵查云

●申明警察任用職權

警察事務所奉全省警務處令開略謂近查各縣警察所用人員多由縣知事任用亦有由所長請縣知事派人在所長以為保監督委用不免難於指揮該員亦以為監督交派亦時有怠於服從是非申明權限不足以收實效嗣後凡區官股員應由所長遴選呈由縣署轉請加委巡官長等應由所長自行遴委呈縣備案知事不得再行任用所長亦不得再請縣知事派人惟縣知事仍不能卸監督之責令該所遵照辦理云

▲公主嶺▼

●區官與團總被誣

懷德南路區官安靖卿團總錢次屏品學優長才具幹練久為人所欽仰惟與黑林鎮馬某素有嫌怨適因馬姓婦被苗某拐走馬某遂以姦淫民婦誣控錢安二君前經尹監督審理明白事屬子虛批銷在案現在該逃婦找回又有某巨公之親戚出為架唆着令該婦咬定安錢兩君以便誣賴聞不久又當提起訴訟云

▲朝陽鎮▼

●軍民稱頌劉幇統

駐朝陽鎮後路巡防幇統劉哲臣自駐防以來保安地面頗得軍心而又洽于民情該幇統可謂東陲之保障現因調省鎮街商民均感該幇統愛民之德闔部兵士亦無不念其優待之情是以全部將官兵士及農商各界各備旗傘匾額一份恭送該君以存紀念于日午前齊送統部云

▲西安▼

●局長查卡

稅捐局局長路允平氏以安境稅捐分卡皆已組織就緒派人徵收已將月餘近因省長及省議會對于各縣稅捐非常注意以故該局長于日前親至各分卡察查以期整頓云

●催促稅契

縣知事熊蕓韓氏以稅契一欵與國家財政關重要近查僻遠村屯對于稅契一事或匿而不報或容心觀望若不嚴加催促匪惟于國欵攸關即人民之詞訟亦多糾葛昨特刷印佈告通令各區警團辦事人員切實開導以期于國於民咸有裨益云

▲吉林▼

●吉林財政廳長之曇花泡影

▲六個月之現象

吉省財政廳長一席自熊正琦被控潛逃後自夏徂秋而冬財政廳長之虛懸已六閱月矣此一百八九十日中因更迭而被控因被控而潛逃因潛逃出缺而代理因代理乏人而保荐因保荐未遂而簡任因簡任者辭職近者又有以政務廳長高翔兼任之議嗚呼此六個月中潛逃者計三人熊正琦開其先河柴維桐步其後塵而最後之李哲濬亦於上月初旬放洋焉代理者計三人當熊氏去而聶汝魁（別號瀛子）衆代因中央正式調任柴維桐而聶卸代理之肩未久而柴被控（義成公司案）由財政廳總務科長袁維勳衆代中央又任李哲濬來吉接理袁氏又卸代理之肩未兩月而李被控（磐石銅鑛局案）由財政廳征権科錢科長衆代未產出者五人軍長保荐長春稅捐局長李維熙暨吉林知事于芹塘繼任民長又保前五常知事閻方梅塘以繼任中央施調和方法調任前山東財政廳長楊壽枏塘以繼任業于月之八號實行發表此為最近之已產出者之一人但當楊氏將產未產之際曾有李維熙繼任之說各界風傳殊已認為事實詎未數日而楊之任命下故說者云李係小產之財政廳長現聞任楊廳長又經辭職不來據政界消息案中央如已照准繼其之後者以現任公署政務廳廳長高翔為最有希望者將來省官制改組政務廳長在淘汰之故當衡以位置高計而不得不有此權辦法也

●財政楊廳長辭職不准

吉林財政廳長楊君壽枏前以辦事為難等語呈請財政部准予辭職茲覓得其原文及部批如下為才淺識弱難勝任瀝誠籲辭仰祈鑒核允准事本月七恭讀大總統策令任命壽枏為吉林財政廳廳長並奉鈞部函電敦促入都莫名悚仰承獎拔敢不勉効馳驅惟吉省財凤稱難窘承積虧之後當多事之秋半年之中洊更三任是辦事為難之處早在鈞部洞鑒之中況壽枏孱弱之質駑下之才何能勝此繁劇與其勉強受任貽負乘之譏何如先事陳明免妨賢之誚惟有瀝誠籲辭仰懇大部俯察下情轉呈大總統收回成命另派賢員俾得藏拙而免貽誤不勝悚切待命之至伏乞鈞鑒批准施行等情當奉財政部批云呈悉現在吉林財政亟待整理該員才長心細經歷有年新膺簡命允宜勉膺艱鉅為國馳驅所請轉呈籲辭收回成命之處應毋庸議此批云云

●未來之參議員

吉省改選參議員問題本報迭經紀載擇其個中消息此事選舉與被選者已漸成熟計劉哲（前臨時參議院候補議員）楊福洲（現任參議員）迭長增（春縣勸學所所長）等三人為最有希望者姑誌之以覘將來之驗否

●有繼任省長之望者

吉省郭省長內用消息傳之已久近說日傳日甚有云不出數日即行發表有云郭須渡過年關方能更調者據人云將來繼郭之任者以萬某係曾任總統府之秘書為更有希望姑誌以後

▲黑龍江▼

●運動參議員之碌

畢桂芳軍長接國務院電謂江省改選議員三名一般有議員希望者不願議會內應選一名福武最有希望四處奔忙大使靈活手腕極力運動世福運動甚力着着進行然能達到與否未敢預料會外人于文坡亦大通運動成熟聞因手中空乏現經秦哈滙到俄洋兩萬五千餘元專作運費云

●各埠銀行及糧食行市　十二月十五日

高粱米　八角五　三元二五

站人洋　北洋　二〇元〇〇　二〇元〇〇

香港賣

兩錢　厘

●奉天錢業公所

鈔換洋　大洋　一二〇元八〇　三元三八

芝麻　紅小豆　一元七〇　二元八〇

現銀加色　鈔票換現銀　五錢〇三

豆油　小米集市　一三元七五　四元五七

天氣　昨日自六點起下午

雜報

▲奉天▼

●富葆廉呈請辭職

新民縣稅捐局局長富葆廉君蒞任以來整頓稅務不遺餘力甚蒙上峯所嘉許茲因該局員等呑欵漁利殊與富氏名譽攸關故富氏於十三日來省謁見張軍長呈請辭職云(芙)

●降匪晋謁當軸

通化縣前者收降匪首越邊虎等已誌前報茲聞該縣防營哨官關耀東帶領防兵十二名護送越邊虎山山東等匪首四名並黨羽八名於日昨來省晋謁當軸聽候處置云(芙)

●銀行號運到現銀洋

奉省自改用大洋以來各銀行號以大洋缺乏必致釀成金融恐慌非極力設法不足以資救濟聞官銀號日昨由天津運來大洋十箱殖邊銀行亦由天津運來大洋十七箱華富銀行十箱中國銀行四十箱均于日內先後到奉以資流通云(福)

●彰武縣知事被控

彰武縣知事溫文蒞任甚久辦理地方政事諸多不善而又額外苛罰種種弊端當被該縣紳士張某等推舉代表在公署呈控聞經張省長批令回縣聽候派委員查覆再行核辦云(福)

●偽造紙幣案近訊

東關警察日前在小南關大柳樹前胡同抓獲偽造興業銀行紙幣犯黃喜亭等三人連同機器帶交警廳曾誌本報茲聞經王永江兼廳長以事關重要轉送軍法課開於日昨經單芷仙課長提審供出同夥二人現正密緝到案當不難水落石出云(福)

●學校定期放假

省城各學校校長聯合會議提前放假已日各報茲聞孫其昌等十六學校校長稟請教育主任恩蔭普轉詳張省長照准現在各學校已預備考試定於本月二十日放假四十天云(福)

●開原保董被控

開原縣保董盧連恩行為荒謬已被楊輔臣在省公署以越界詐財刑求無辜等詞控告張兼省長已飭開原知事集訊並令實究盧坐想開原縣必能遵照辦理勿致徇情庇護也(惠)

●新委科員到差

省公署內務科原定主稿一名科員書記僱員各一名嗣因經費支絀只留主稿僱員各一名刻因公事繁多二人實難辦到已派委法界名手葉子如充內務科第五股科員董君籍隸新民聞於昨日始行來省入署到差云(惠)

●商界電弔張振勳

奉國商會聯合會會長參議院議員張振勳係中國中實業界之鉅擘由寒素時代出洋創辦農工路鑛諸實業現今除花費者不計外足剩千二百餘萬張氏於美國得有法學博士之學位後任南洋某地領事並經英國聘為最高等顧問當民國二年時政府因財政困難募集國債張君首先擔認四百萬後見袁氏發現帝制夢想遂反對之由是出洋專辦實業今於九月間病逝於噶囉吧埠計聞傳來我奉商界無不悼惜昨日除由商會先行去電弔慰外並擬郵寄香資暨輓聯以表追悼之忱云

●癡儒焚書

南關火神廟東胡同有徐老文者前清之老學究也家中貧苦秉性迂訥以舌耕為業今歲在城南陳香屯教授月獲升斗賴以存活月前不知因何被東家驅逐回城徐竟因氣成痴日昨忽將家中所存之舊書布置街頭付之一炬觀者無不笑其痴癲云(芙)

●求死不得

大東關上頭何氏子其父以經商為業是子尚在弱冠被匪人引誘宿娼賭博無所不為茲以債務逼緊該子尋思無計於昨晚自以火酒一碗泡火柴三合飲之臥未數時毒性發作滿坑大滾口中煙火直冒然一巳晝夜尚未致命茲聞已送入某醫院調治矣(芙)

●賣妾謀差

有林某者西城人其瓜葛親某氏現充某縣稅捐局長林某覬慕分卡差使托其成運動某氏非與以五百元不可林囊中空乏難以如願林有一妾價納未久遂鬻之於西城某家獲洋四百元即以此欵作某分卡之運動費云(芙)

●整頓妓捐

平康里及九門外各娼窰妓女向分一二三四等報捐近以日久既生漏捐之事時所恒有茲聞王警務處長兼警察廳長為注重捐務起見特飭捐務科除按各娼妓執照由何處移來者及初次上捐或銷捐後與夫病後復操舊業者分別調查並令將各妓照片送廳備查云(隱)

●獅吼可懼

周振東者關內人也素有季常之懼因無子嗣欲納妾而不敢上年托辭來奉媒說南鄉傅氏女為妾就居大北關某胡同傅氏貌雖中姿性極和順且已身懷六甲周以謂產獲麟兒屈指可待豈知其妻委因周年餘不歸多方探訊變產作資偵騎四出居然得其丈夫子的耗於日昨乘通車來奉心抵寓所適周外出該妒婦一見傅氏詢知即為其夫之妾怒從其起惡向胆生拖傳氏痛毆正在難解難分周振東回歸一見河東獅子彀諫不堪言狀妒婦立逼其夫將傅氏逐回娘家令其一同回籍周溲人緩頰則在奉所交朋友與妒婦素未謀面欲捨傅氏言旋又措置殊在懷正不知如何結局耳(惠)

●要犯解省

錦縣保衛團團兵偵獲要犯某某等二名經該縣知事審訊供出在本城曾犯某案當派縣署課員李紹棠於日昨解送來省交由軍法課訊究云(福)

●夫也不良

小南關住戶彭某曾在某機關充差性好冶遊于九門外某妓女處染有梅毒因不其防範竟致傳染於其妻劉氏偏体楊梅恙恨交并經醫調治未見效驗劉氏乃萌短見於日昨(即十五日)吞服紅礬斃命聞者莫不嘆惜(福)

●喉症須防

天時不正人多疾病大西關某伙房寓有山西人錢長海者偶患喉痛經醫調治罔効於昨晚一命嗚呼懸壺問世者盍亟研究焉(福)

●保釋不准

南關第二小學校前校長黎鏡峯慘遭暗殺一案逮捕嫌疑犯張靜軒一名羈押數月尚無頭緒故其妻張楊氏覓妥實舖保具稟軍署懇求釋放聞張督軍以是案尚未判決批令不准云(福)

●局長晋省

孫家台稅捐徵收局局長魯錫三奉財政廳長王維宙電令將上月份稅欵解省故於日昨躬親解欵前來並謁見張省長磋商一切日內即當遄返云(福)

●醋海生波

有周富春者新民人在某學校充當庶務月薪所入無虞耗費乃日事奔走平康與某部妓女翠蘭相識熱度增高竟以小洋三百元為該妓脫籍納為小星迄今已閱半載經原籍大婦白氏聞知於日昨前來大肆口角第未悉如何了結云(福)

●退婚興訟

小北門裡會仙茶園後胡同住戶沈氏婦有女十四歲早許與林某為妻收納聘資百二十元嗣因林某之父死亡其母亦再醮他人遂即背盟託友人逼令林某寫立退婚書繳回聘資六十元尚餘一半沈之戚某氏暗中唆弄堅不令償現在林某已赴法廳起訴矣(隱)

●人為財死

小南關洋樓後胡同住戶蘇氏孀婦年已半百家無恒產專以縫紉餬口數年來僅蓄洋八十餘元於本年二 貸與小南門裡某梨床執事不意該執事因生意蕭條賠累甚鉅負債潛逃蘇婦聞之懊喪太息昨晚吞服鹵水如數杯今已一晝夜其生命尚未卜其可保否(隱)

●盤龍歸輿

南關雙小廟子南胡同周姓洗衣局掌櫃周海山昨晚工畢無事乃招集賭徒數人在屋內賭要牌九不知因何洩漏銷息被該管警察偵知闖入屋內抓獲賭犯周杜楊等四名與賭具一併帶案轉送警廳懲辦云(隱)

●飯店擴張

小南門裡愛國飯店近日擴充營業起見延聘鄧君日初經理櫃務另立愛國飯店與公記無涉開鄧君接辦以後擬在後院改建飯廳僱用高等廚司專辦南北酒菜以及整棹便飯任從客便云

▲大連▼

●暗查欺人

寄兒溝小商店主人劉雲吉命櫃夥至市內近江町義順昌購辦白麵一袋携歸行至浪速町東永茂門首有暗查三人上前詰問劉某素性老實回答不善被暗查三人將白麵掠去重責不堪當局者盍查察焉

●土販兎脫

大連市奥町永盛樓前日有土販子李某者代售紅皮五包送往埠頭外運被巡役查獲送署土販即時飛奔渺如黃鶴云

●祝融為災

十四日午后三時許西公園三十二號地淡路館因安置洋爐貼近木壁致遭焚如一時火光冲天焚毀板屋三間幸消防隊即來救援閱二十分時撲滅計損失費約須百元云

▲鐵嶺▼

●查獲偷猪

警察東路第三分區日前在三家子地方查有李青等二人趕肥猪十一口行跡可疑遂向前盤詰言語支離當即一併帶區訊問據該犯李青等供稱於某日由城內竊家窰窃來等情不諱未悉如何核辦云

▲貧民之福星(北京)

昨得外右一區警察署報告各家捐助貧民肉米麵名單及所捐斤數特披露於左以彰善舉

劉壽全 三百斤 趙紫雲 一百斤 慶樂園 二百斤 祥義布店金蘊卿 廣德樓 志德社 三慶園 各五百斤 金鋼鑽 一百五十斤 金鳳奎 尚俊卿 馬素珍 小月來 賈潤仙 王玉如 趙五 各五十斤 齊耀堂 郭和齋 隋星甫 戈竹軒 何文齡 各一百斤 趙利軒 一千二百斤 雲香閣賈丹卿 二百斤 交通銀行 六百斤

▲南翔奇案駭聞(江蘇)

▲八齡童子被殺 ▲十三歲婢女自認凶手

南翔發茂醬園主周晉笙年已六十三因與婦不睦納妾別居幾三十年有子某年祇八齡係妍婦所生在鎮中某小學校肄業昨日星期校中休假周子在家中樓上嬉戲家中人不之異也周妾因事上樓忽見周子被殺於牀驚駭欲絕家人聞警走集莫測所以周妾以惟十三歲婢女某曾到過樓上詰問該婢婢竟自認為凶手詰其何故殺人則稱受人指使而所供指使之人則前後不同其凶器即係家中廚刀隨由婢從廚房灰堆中取出而此婢身上並無血汙痕跡誠異事也

▲發現巨木與窖金(四川)

自流井地方可謂地球上之特別地質本月因穿鑿井工作中在押層內發生兩大奇事誠可謂破天荒之案矣具有興味特約舉之

▲土司得巨木案 有天福灶主名韓工司者自流井之煎鹽灶商也近因新開一鑿井十一月十五日雙方興訟探其原因乃開井劉地皮時深至三百尺處韓姓工人忽發現一巨杉木此本年九月初之事也竭數百人之工力將杉木橫線尋理直至十一月八日乃將全木挽出計粗約直徑七尺三寸計長約合營造尺三百九十八尺其粗枝之大者凡十四均粗三尺過心橫藏地下色如烏木附近人士均稱為奇珍即有工師欲蹇購作棺料据作工者言可作六整之棺材巨料四百餘具可售現銀一十五萬餘金乃該樹身橫臥地中其枝部在邱姓地段內邱姓木業牛草者聞人言可售十餘萬金欲與韓姓均估利益韓姓允將枝部之在邱姓地段內者分與邱姓而邱姓以該木係兩家地內公有之物應兩家均分彼此爭執遂一面具呈自井商會一面呈訴富順縣知事公署聞南軍最有勢力之某機關將提充為公物云

▲井戶得窖金案 自流井鑿鹽井之事業日益發達近來開井方法與上年亦大加改良凡開一井須先剗草皮草皮須挖至念餘丈寬三十餘丈深均係土層過此以下純係泡岩或石層開土窖時往往發見奇物必深至三百餘丈乃得鹹水若深至四百丈外則見非火上五嬙胡石生家新開一井甫至二丈七尺三寸之處發現窖金係一石棺四方無字 蓋上只有K x二字形之刻文內貯百兩赤金七十四錠百兩之四方形白銀二百七十六錠五十兩四方形銀七百八十錠十兩廣西官錠白銀一千六百二十四均錠均用漆布包裝布及麻索均朽壞各倒確匠即春井苦工也各懷實一錠銀寶一錠無人不腰彤膨脹有李甲三者欲多取白銀十錠各工人不允謂其餘皆井主人之福遂兩相爭鬪主人聞風出視乃知其故遂大勸解將各工 懷之物一律用秤點交主人胡姓一一出以收據喜不自持將金銀收到後一面私運他處反謂各工竊取金寶結合地方首人鳴諸楊知事矣此近今特別新事也

●拿獲賊贓

本埠天和盛倉庫被盜一案多日未獲十五日早八時許在當店取出被褥四床暗查員孫君在元將事有方故能賊贓並獲云

▲蓋平▼

●瑞雪兆豐年

自入冬令以來雨雪甚稀以致曠野田土乾涸乃於月之十三號午後朔風凜冽陰雲四佈俄頃六出紛紛雪花片片日暮即止俟忽之間頓成銀裝世界得此瑞雪定可為豐年之兆也

●查獲偷漏詳誌

本報前誌常關稅局巡差查獲馬販子李某越卡漏稅一則當經該局僱員周悅亭君以該馬販容心偷漏稅賦擬送總局按章科罰適有紳商姜某等聯名懇請寬予免究故該僱員未便轉懲即令該馬販遵章繳納正稅而已

▲安東▼

●販賣人口

安埠為水陸交通之區他省難民來安駐足覓食或賣子女以活命者數見不鮮于家溝仟戶某甲素無正業販賣人口日昨被偵緝隊楄君偵悉遂即拿獲供認確鑿已轉送籌判廳罰辦矣

●老婦多情

崇健街住戶劉某以賣尖餅為業自幼年與王姓婦打夥該婦一子一女除飲食外他無所知目下子娶女嫁各自成立惟劉某年邁不時被伊子責斥該婦預有隱憂日前該婦之子竟將劉某逐出不許入門該婦遂于日昨自縊身死云

▲昌圖▼

●縣知事聯絡蒙員

十五日縣公署柬請東西北三地局蒙員王輔臣王閣臣金季雲王會亭金佐卿徐子寬晚餐藉以聯絡交際疏通意見群賢畢集車馬盈門並請劉靜安君為招待云

●運送冬令食品

博王旗每年于舊歷臘八日以前由地局承辦食品如遼豕羔羊等物運送京師王府貢獻相沿已久現又購買完全於今日(十五號)啓運聞運至新民搭車晋京云

▲北鎮▼

●王稽查克勤厥職

陸軍二十八師稽查官王潭甫蒞任已閱三載對于軍務事項非常認真絲毫不苟久為馮氏所信用近因馮氏晋京兼以冬防吃緊黨匪有乘隙潛入情事該稽查官與軍務事項愈加謹慎每日必着便服晝則梭巡街市夜則詳查旅店今已時屆隆冬寒氣逼人想王君如此盡心作事地方人民可以安枕無憂矣

●組織梨園

本邑梨園停演已閱年餘今有某君在小車行院內組織梨園高搭蓆棚修理房屋又着人往營口等處邀請坤名各角諒下星期定能開演云

▲長春▼

●胡匪正法

日前在頭道溝東首搶刦日商併以刀殺斃日人之命案該兇犯李鳳來蓋平人年二十六歲早已捕獲訊問確實本月十五日接到公文縛至西門外刑場槍斃云

●樓房落成

本埠頭道溝日站福順棧修建樓房早見報端今已告成定於舊歷二十一日為慶賀之期是日中外各界人士到者數百名所有慶賀之喜帳以及匾額無數椎運局人員以城內軍警商學各界中人往者亦不少

▲農安▼

●姦拐

農安西塔前住民王玉林娶妻劉氏係屬本邑靴匠劉均之女年方花信貌竭中平其未于歸時與之情好者不少現任警察總局局長之劉文卿亦其一也于歸以後該女尚不安于室每日現形戶外招惹狂蜂浪蝶䏝去臘來月之十日竟乘隙飛去矣

●冒名詐財

農安警察一區書記生王世英日昨經駐農陸軍第四旅步兵團第二營督隊官廉世貞報稱該書記在本城宰殺驢馬湯鍋處聲稱伊係敝營七連連長下令禁遏此業如化錢吾能代汝維持詐去錢文五六百吊實與敝營名譽攸關倘祈追究該區官聞言大怒當傳到開湯鍋之孫秀安趙德山徐景海三人當區對質均供該書記為稱維持營業借錢屬實並無冒名軍官等語該區官以其無故詐賍雖未冒名罪有應得遂備文送縣懲罰云

●猝然倒斃

農安警察中區四分所巡長由致中昨晚四句鐘時見有六旬老翁猝然跌倒該巡長即上前將其扶起見有呼吸氣遂飭警送至西門外山東店安息越時蘇醒自言王德成家住城南蓁柴窪不想舊病復發致作外鄉之鬼語訖即卒當經該巡長眼同多人在身上搜出官帖三十三吊銅字八十枚僱人向其生前所言與家中送信距料至彼連詢數處並無此姓此人後禀報該區往驗亦係因病身死別無他故飭將其所有之錢除付送信工資條剩多寡悉數與其買材成殮云

▲梨樹▼

●恭送旗傘

陸軍二十七師百五團三營營長劉景雙君于征蒙時來梨駐節於茲四境安謐商民均受保障日前聞有提升消息晋省挽留因業已調任百七團二營營長攀轅無計故於昨十四日恭送旗傘聊表寸衷云

●新警長調查各區

梨樹縣警察事務所所長與有章自接任以來認真視事力除積弊將所有冗員盡行裁撤於昨日親赴各區所調查將來升降黜陟在所不免俟訪再誌

▲吉林▼

●兩代表之車塵馬跡

此次團体聯合會公選松秀濤初鶴南代表赴都請願業於十二日下午乘吉長車首途閱十四日晚聯合會接到兩代表由奉來電大致云已于十三日早抵奉擬小作勾留聯合該省紳界一同入都約十五號左右即可實行赴京特此電聞

●各界反對王揖唐長內務

政界近來紛傳前吉省巡按使 有長內務消息此說到吉撫諸各界一致反對理由(一)王揖唐於民國二年在京氏收買議員(二)王揖唐于去年任袁皇帝強姦民意捏冒各界要人上進(三)臨卸吉省按使任時私借公萬以致忽起金融恐慌至今猶未平民全体銜恨倘長內務果成事實則合各團体宜王之帝制餘孽之罪狀力而攻擊之

▲長春▼

●保護外人游歷

道署接到省令案據濱江道尹黎昤交涉員呈稱准駐哈日本領事送本一月十七日所發日人(影山秀一)省級化青岡吉省德惠雙城等縣游期十三個月護照一紙除加印付還合呈請鑒核合亟令行該道尹照約保護併將出入境日期報查云

▲呼蘭▼

●煙令森嚴

鴉片一種流毒甚烈蕩產亡身猶此政府不啻三令五申無如一般黑籍胆敢視法律如弁髦以公令為具文問開本埠縣公署近奉省憲飭開嚴後獲得煙犯務須嚴辦不准贖刑倘祠公令者一經告發定則罪及該管以為玩視公令者戒

●公益官店將取消

本埠公益官店自開辦以來合埠紳力反對茲聞某店商及紳士等聯名提起訴訟未悉如何處置有謂該店即將實行取消姑誌之以觀其後

批示

▲奉天省長公署批示

原具呈人宋振湯等 呈一件為請自治經費由 呈悉此案迭經令縣尚未據覆據呈各情仰瀋陽縣知事查明核辦具報副呈錄批發此批

原具呈人孫景承 呈一件為兇犯尚未判決請令行地方廳迅予判決 呈悉此案究係如何情形仰地方審迅予查明審理以免延累此批副呈

原具呈人盧崇赫等 呈一件為請山 呈悉本省教育經費異常支絀補助之處碍難照准此批

原具呈人王靈桂 呈一件為控趙呑欵壞學由 據呈各節是否屬實瀋道尹秉公徹查核辦具報此批

▲瀋陽縣公署批示

李德國等批 面令將前數年學署以憑查驗着即遵照此批

穆德英等批 此河界在兩縣即議所有修費便應通欵勻攤若議分修各分縣界以營學捐欵公標準大欲內有歸遼陽納營學捐者此次河工歸遼界其有歸瀋納警學捐者此次欵亦歸瀋界不得混亂以照公允仰路區官傳知中路煙臺村會人等遵批

奉天萃華金店

本號久蒙中外社會歡迎今復添聘良工專門嵌鑲金絲眼鏡寶石手鐲手鐲戒指民簪耳環盃盤酒品喜壽贈品英孩彌月贈品金銀品質純粹工製巧妙樣式全備取價輕廉非別家所能比列敬告賜顧諸君幸早惠臨

奉天城內四平街南銀行胡同 中國電話六百二十三號

哈濱道外東大街三道

國立北京法政專門學校招考經濟豫科新生廣告

本校定本年年假期內添招經濟預科新生一班一年畢業升爲本科其簡章如下

入學程度 以中學畢業及有同等學力者爲合格

應試科目 國文歷[illegible]地理數學英文

報名日期 五年十二月二十一日起六年一月十日止

報名程序 凡願應考者呈繳最近四寸半身相片及中學畢業證書並試費貳元於限內至北京太僕寺街本校報名聽候示期試驗無論取否相片試驗費概不發還特此通告

易牙得之而味以甘

味之素

扁鵲得之而技以神

味之素

理學博士池田菊苗先生發明 日英米佛各國政府專賣特許

金牌 大正博覽會 桑港萬國大博覽會

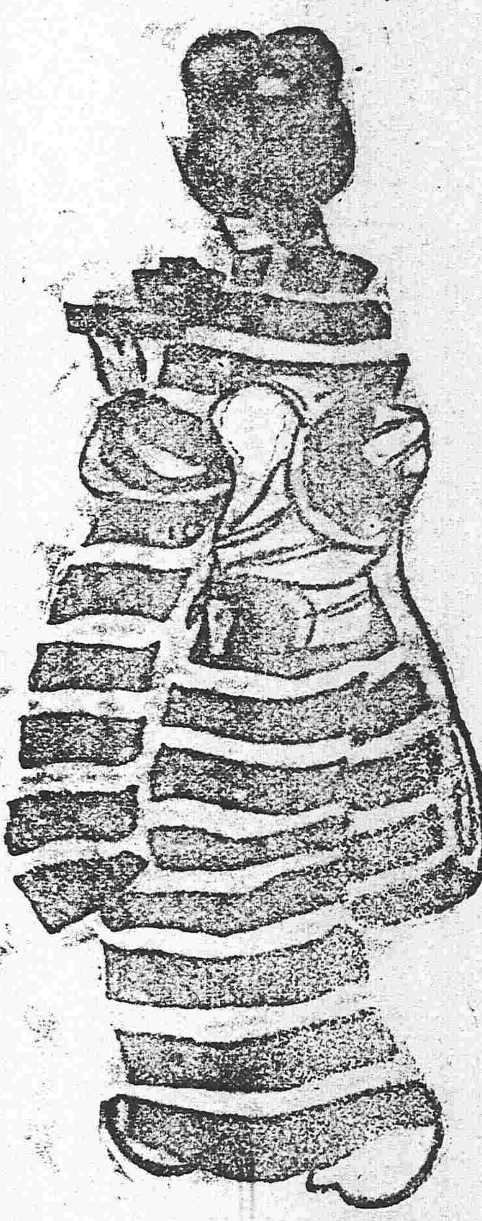

山珍海味 自由自在

無論山中海上莫不可得珍饈

日本名物 理想滋味

●何以用之

和少許而美味以增

富滋養而身體以壯

易調和而時間以節

凡百魚饌靡不適之

効用

▲和之於茶則雀舌龍芽益增滋味 ▲佐之於脯膾則淪鳳居鷄難與匹 ▲調之於羹湯則薑桂不能如其旨

▲攙之於醬油則處肉和羹盡入時 ▲輔之於醋則高人俗客爭欲染指 ▲血以是增體以是胖爾爾壽而康

製造處 鈴木商店 日本東京京橋

（各地皆有寄售）

奉天小西關大街路南

佐藤廣濟堂大藥房

敬啓者敝藥房開設數年於茲多承各界愛顧感激殊深故此力求營業擴充博採東洋靈丹妙藥醫療器械一概廉價發售祈賜顧者即向敝藥房或購買支店各是荷

外埠支店 鄭家屯、錦州、通化、興京、灤州、赤峰、

山口運輸公司

啓者本公司鐵路省神戶設立歷經有年當代客轉運貨物及各糧石繼後此擬通分司振興敝公司特於大連開設門面以及本站有支店祇因牛家屯站櫃於街內遙遠單往返諸君不便是以在營口老爺閣街重新設立門面至於各埠運送物貨上下辦均近遙順妥切者可易辦如蒙賜顧請爲面議

大連市監部通

支店出張所 長春、公主嶺、四平街、開原、鐵嶺、

設在地 奉天、遼陽、牛家屯、西營口、旅順、

左開各支店設在專用鐵路枝條

長春 公主嶺 四平街 開原

撫順一號塊煤 撫順一號原煤 撫順一號粉煤

撫順粗塊煤 撫順粗原煤 撫順粗粉煤

撫順燋子 各種爐煤

煙台塊煤無煙 煙台風匣煤 無煙煉炭

本公司發賣以上各地燋炸爐煤塊煤如蒙賜顧即以中外電話示知務揀選光亮火烈好煤派人即時送到決不悞用價值公道特此佈告

奉天小西關大街上頭路北

發售處 **南滿公司**

電話日五二六番 中一五六號煤廠 中一五七號

奉天

同和堂藥店參茸莊廣告

營業

一、動產（就是金幣貨物）不動產（就是房產地土）之管理整理處分之受託

一、買賣賃貸之仲介

奉天小西關大街路北

瀋陽保信公司（改名）

PORTLAND-CEMENT 登錄商標 REGISTERED TRADE-MARK 小野田洋灰公司大連支社 ONODA CEMENT CO.LTD. DAIREN BRANCH-WORKS

大連臭水屯泡子沿

關東都督府 南滿鐵路會社 賞用

小野田洋灰公司大連分行

本分行每年製造數 百萬餘樽

總代售處 三井洋行

奉天公義和元記綢緞洋貨布店廣告

本號開設大西門裡中間路南新到各樣新奇花庫緞虎林緞普成緞雲霞緞繡花緞錦紋緞三閃緞綢地緞鳳尾緞寶石緞各式裙料眞正京染足青毛藍紋斜市布粗細洋布無不齊備貨高價廉諸君賜顧請到敝號一閱便知言之不謬也特此佈告週知

電話六百五十五號

總經理蘇靜之啓

▲忠告四萬萬諸君

遲則有貽噬臍之悔矣

▲時值春夏遞遷之候最易害腸胃或因飲食過度或往時不攝養病菌侵襲蓋在所不免故氣候遞遷期之衛生法只在乎服用排瘴防疫之良劑以確保腸胃之健全

▲仁丹殺菌力强大豫防瘴癘痢疫熱症等治頭暈昏迷能痊困倦止口渴舌燥培養元氣裨補精神之減耗靈効難言盡矣

▲請諸君及速服用仁丹

宜移危以爲安也

C. 12.

……犯聯名簽押有卷可查此等不法團體擾害地方莫此爲甚全城紳商各界萬出無奈聯名赴省京請上憲嚴加懲辦以除大害特登報宣佈週知
八面城衆悅社公民全啓

……毋斷絕財產關係無論再與何人保借債務山絕不負責特此佈告中外
鐵嶺南門裡路東商景山謹告

◉保管倉庫貨物

民國要聞

各中立政團起草省制之進行

昨日午後一鐘各中立政團起草省制代表開會於憲法起草委員會(會場是日到會者平社黃雲鵬討論會孫潤宇政學會劉彥靜廬鍾允諧憲政會胡璧城蘇園王用賓丙辰俱樂部張知競憲友會何雯韜園陳鴻道協議會王振堯衡社梅光遠黃佩蘭諸君)首由黃君雲鵬發言協商起草應以調和爲精神各政團原有主張甚堅不再堅執方能有効云衆無異議其討論方法由黃君提出地方制度之大綱九項(一)省之地位(二)省長之任命(三)省議會之組織及權限(四)參事會之設置及其組織(五)省長之彈劾(六)省議會之解散(七)未行省制地方之規定(八)省與省爭執事件(九)省長與省議會爭執事件經衆認爲適當逐項議決者如次

(一)地方最大區域如左 (一)省 (二)特別區域

(二)省長由大總統自由任命

(三)省議會之組織及議員之選舉另以法律規定

(四)保存省議會現有職權(即有增加以不抵觸中央法令範圍爲限)

(五)省設參事會贊襄省長參事十二名(由省長推任六人省議會選出六人省長爲參事會會長)

其餘各項因時間已晚議定本日午後一鐘繼續開會討論(開俟各項議妥即推舉二人起草條文再行審議議定後開各團全體代表會協議如無異議各代表應將草案報告各本團通過然後兩方提出參友研究商請同意云

老西開案停頓中之眞相

老西開案現正由法代使報告政府靜候訓令一節昨誌本報茲聞法使前見伍總長本以禁止天津排法運動及以英使調停案爲談判根據(要關於前一事伍允照辦關於後一事則未經允可惟云此事有辦理全權進行自必甚易法使因其滿足迨上星期五會議伍總長提出交涉對案其中先決問題則以恢復老西開原狀爲要求其他條項則頗類未調停前中國提案(法使無如之何乃將對案全部電呈政府)迄今尚未奉回音據外人觀察此案或須決裂仍經他國調停亦未可知而據吾國方面消息則殊覺樂觀也

元首親赴保定之確聞

保定陸軍軍官學校獸醫學生此屆畢業元首定於今日(十五日)早八時乘坐專車親赴保定舉行畢業式隨行者爲參謀總長陸軍訓練總監軍醫監陸軍次長軍醫司司長並有侍從武官若干人聞到校時即舉行授與證書並訓辭禮畢即乘專車返京云

總統府之新顧問一束

公府前日添聘軍事顧問季中將等數人已誌本報現又添聘鈕傳善張弧張壽齡趙椿年等四人爲財政顧問今錄各方面之評論如下

(一)前任財政次長張壽齡張弧鈕傳善趙椿年四氏均富有財政經驗已由陳瀾生總長密保(聞總統因鈕氏現充煙酒督辦趙氏現充京師稅務監督均至張壽齡張弧二氏皆聘爲公府財政顧問云)

(二)近大總統特任煙酒督辦鈕傳善爲公府財政顧問(鈕氏外而封疆內而樞要爲官數十年周知民情風俗所持理財計畫皆能適合國情國民兼顧推行有効政績昭著民國財政總長伐良於周緝之鈕氏實左右之且輓近善理財者皆但以籌款爲能事獨鈕氏財特具卓識以爲理財不但聚斂而已須有統籌全局國民兩利之政策故凡所主張皆有系之計畫此實近日所僅見而現在新舊言財政者盡推重之此次總統任以爲顧問云

(三)昨聞總統特聘鈕傳善爲財政顧問諮詢一切鈕氏面陳整理財政諸法皆爲現在財政上重要問題而整理之法則爲事甚易而其效甚大云鈕氏任外官多年自縣知事財政廳以至巡按使深悉民情利弊及內爲財政次長煙酒督辦凡所規畫無不以福國利民兩相兼顧爲宗旨(如其煙酒公賣計畫以删除苛稅統一征收輕稅重罰删除中飽等事)故現在新舊兩方皆以鈕氏爲現在之唯一財政家今總統特任爲財政顧問云

美欵用途之分配

此次美國借欵除第一批於旬日以前交到外第二批復於本月初八日交到總計共借一千萬元聞段總理預先分配以式百萬元劃交財政部發交金庫暫貯以爲將來振興農林工商事業之用以式百萬元劃交交通銀行爲准備兌現之用六百萬元劃交中國銀行增廣營業基本金之用

陰謀派可以休矣

近日憲法審議會發生之大衝突不過出於一時誤會亦爲東西各國國會所常有之事由第三者出爲疏通調解當即平息不謂肇事者之一方面竟由此提出訴訟並通電於全國小題大做是不啻自蔑視神聖國會之尊嚴而招外人以爲干涉也近日外間並喧傳陰謀派會已正秘密籌畫進行並聞有擬利此機會實行解散國會某要人昨日晉謁大總統曾言及此件(聞大總統力言斷不至此並謂予對於現國會無論如何必設法維持決不至聽從一派人之私見致置大局於不顧也云云

搗乱國會之詭謀

近頃國會內部因提議要案時有爭議據悉個中眞相之某君所談參衆兩院議員有一般陰謀派宅心險惡功則自居禍則委人(即如前此某議員提出查辦張勳案原係誤會所致開只求張勳多所覺悟主張省制加入憲法改組不良內閣頗能明白大體民黨議員如國民黨系與孫伯蘭派意在調和軍人與政閣協力維持民國之大局故亦欲表示調和誠意以獎其嚮善之心前日十二号衆議院開會查辦案已列入議事日程臨時表決梁湯派全數起立贊成查辦本欲乘民黨不備通過此案挑起兩方惡感以便乘機利用(幸民黨議員早窺破此點終以多數否決打消此案梁湯派卒無所用其術該派之使奸弄巧可謂盡陰謀之能事云

質問英艦截搜郵件交涉之答覆

英國兵艦迭次截搜我國郵件一事前經衆議院議員林轄存質問政府如何對待茲聞政府已有答覆內容謂查我國與他國往來郵件或我局與他局往來郵件其中帶有他國郵件者先後據郵政總局四次報告被英軍艦在大洋面或在西貢口岸外之三加克(譯音)土角截搜共計二十二起所有被搜之郵件係由英國或我國輪船帶運往來上海福州廈門山頭曼谷或往來曼谷瓊州之間該項郵件亦有被檢查者有被檢查扣留者亦有收去檢查後分別送還者政府即擬根據第二次海牙和平會修正之海戰中限制捕獲權條約向英國提出抗議(惟該約中國並未簽押是否可以提出係屬疑問經詳加研究以此約中國雖未簽押而英國係屬畫押之國對於此項條約自有遵守之義務當於十一月二日照會英使提出抗議至今未准照復又查歐戰開始以來英國艦搜檢各中立國船隻郵件之事已有多起如美瑞等國均經提出抗議迄未得英政府確實答復案懸未結而英國對於各國船隻郵件仍照舊檢查並不因抗議有所歛忌此次檢查中國郵件情形正復相類除再與英使交涉催其答復外相應咨請貴院查照可也云云

首義各省之軍政談

現在政府對於各省之亟宜從速辦理者第一即軍政問題然入手辦法須由滇黔桂首義省分爲目的昨據新由桂陽來京之某軍官談及該三省在前清本無軍政可言及至岑西林督兩廣極力注重軍事改練防營於是始有新軍之蹤跡迨共和成立袁政府復欲削滅地方勢力且不設黔省將軍僅任一護軍使三省軍政府亦不甚注意今則雲南論軍隊已有三四萬之多(濟軍投降者不在此限)而黔桂及零星散募各軍此則包含粤省降軍與吸入之義勇隊等)總計約在六萬餘人每月餉稱不下七八十萬當下只可東拿西湊其勢頗極危險故無論如何中央亦須早將收束辦法決定蓋此三省同爲受協省份實難久持此則亟宜趕辦之件也又云近頃陸幹卿唐蓂賡劉汝舟三督軍已擬仿照前都司令部辦法改編各軍矣而所以未能即時實行者則在無此種巨欵政府似宜速爲籌措以應急需也云云

岑西林行將北上

中央特派赴粤迎迓前護國軍岑都司令之陸軍上將王瑚君前日接奉黎大總統來電以岑都司令抵滬已久應請其起程尅日來京電呈請西林鑒閱開岑君已定於日便商辦要務等因故由王上將當將來內離滬先往寧省順謁馮副總統後再乘津浦火車入京云又此次由粤率帶來滬之衛兵二十二名係在雲南調粤之第二軍衛隊內挑選茲因北上在即爰於前日諭令該衛兵等仍回粤省歸隊差遣乃該衛兵等均以自雲南抵粤以來所有薪餉已屆四月未奉核給現既無須護衛赴京惟有求請准予辭差且李經司令現亦在滬是以回粤歸隊一節殊爲不願蓋自從軍以來離家已久有父母在堂原籍遠在雲南遙隔數千里所需川資甚鉅昨特要求岑都司令迄退軍籍並將未給之餉銀迅爲如數散放以便回滇省親云云

遼源交涉不久開議

伍總長到任之後首先與法代使談判老西開一案現在此項交涉正在進行中不久當可完全解決並聞伍總長擬將此案了結之後對於遼源交涉亦即從速了結(大約不久即可開議)蓋外交家之辦理交涉最貴敏速主義不應延遺誤(故伍總長對於外交懸案擬設法解決以清積案免致日後再另生枝節云

倪嗣冲屈節柏文蔚

倪嗣冲之當洪憲皇帝時通令所屬凡柏文蔚之羽黨悉行屠戮迨柏之來皖也則卑躬屈節迎入署中(且與柏三日一大讌晰夕盤桓)謙遜之言不忍卒聽(柏拒受其牢籠旨前赴省議會)極口稱讚倪氏(謂是好官識之者多嗤以鼻倪原欲委柏爲皖北工振會辦並委龔振鵬爲公署顧問(龔已受命幸柏尚有氣節拒而不受柏亟欲晉京即乘江孚輪上駛時乃倪遣代表送至江干大有依捨不依之勢云

濰縣民軍譁變之尾聲

濰縣民軍第三第四兩團互相衝突情形已誌前報茲據十月濰縣專函云五日上午十一時餘停戰後四團全部潰散當被三團追踪尋跡俘虜二百三十七名餘者皆棄甲拋鎗爭道遠奔三團共獲銃槍拳槍三百五十二枝是役四團死者四名負傷者十五名其他住民負傷者五人現已送入紅十字病院收容療治並聞第二旅長趙中玉現被第一旅長尹錫武招往東關營部當地人士亦多設法維持極力救護至九城鄉地方已安謐照常云云

十四日參議院常會紀事

▲國葬法通過 ▲湖北省議員詹大悲等資格恢復

昨日(十四)下午一時參議院常會開會延至二時零五分出席議員一百三十八人始足法定人數宣告開議議長王家襄主席報告國務院來咨二件係爲雲南華僑西藏遞補議員三人到院事經衆意贊同先將證書付審查遂指定呂志伊等五人爲審查員又報告議員請假在七日以上者二人衆無異議劉成禺動議請先議第九湖北省議會議員張國恩等請願事件(請願委員會提出)議長付表決多數贊成由請願委員長章兆鴻報告審查結果湖北省議員詹大悲梁鍾漢胡祖鵬飛三人議員資格應行恢復本院並應受理此案李兆年方聖徵等反對謂須先行調查當時取消其資格時是否已經依法定手續然後方有標準金兆棪吳蓮炬等謂詹等資格取消係因犯內亂罪今大總統繼任有令取消其罪是議員資格當然回復爭辯頗烈同時發言者七八人之多秩序爲之一亂旋以照審查報告咨達政府付表決贊成起立者多數按照議事日程開議第一國葬法案(衆議院移付)審查報告謂原案甚屬妥善衆無討論接開二三讀會以原案付表決完全通過時屆三時議長謂現在國務院及外交部委員出席本院報告事件是否須開秘密會衆無異議遂開秘密會旋休息至四時零五分續議第二大總統特贈日本天皇大勳章宜特派大使齎送事件(衆議院移付)議長謂移付案照例須先付審查衆無異議遂付外交股審查第三參議院議員選舉法第二十一條解釋案(議員劉彥壽提出)審查報告二讀照審查報告修正之(一)參議院議員候補當選人每屆改選定額十八其由省議會議員選出者不得逾定額之半(二)參議院議員每屆改選其由省議會議員選出者連現任之參議員合併計算不得過五人贊成對兩方面雖討論甚久卒以審查報告決多數贊成時已五時已屆散會時開人動議請同日開三讀會議長宣告研三十分鐘遂開三讀會除文字稍有修外無甚討論以全案付表決多數通過告散會(時五時二十分

贛省議會之大乱

大報得江西快信省議會於六日常大演其全武行之活劇茲將是日議場之現形錄其大概以餉閱者吾知閱者將搖頭不置矣是日午後一時鈴聲響始足法定人數副議長歐陽辛主席各議員搖搖擺擺陸續入場直至鐘鳴由秘書江維華報告收入發出各文件告畢即討論第一題公推核算員李政等報告核算本會二年決算案主席將題朗讀畢有數人主張此案應開審議討論主席付表決贊成少數吳鴻鈞不贊成開審議會請將原案表決劉子源謂本席原來反對原案所以不簽名源謂超過預算前次大會已不承認此當然不能通過黃用中謂前次表決須據前案核銷今糊裏糊塗以意核銷算推翻前案矣至是紛紛動議一個淆人聽聞余廷佐突然謂曰請付表決廣源謂且緩應再討論余廷佐忿然曰報告便應表決巢廣源亦忿然曰違告也要表決余廷佐遂躍起曰何謂於是雙方爭競旗鼓相當聲浪混雜拚命搖鈴始息旗鼓王秉文將核算員報告畧加修改交主席朗誦一遍劉子謂書中三分之二毫無根據純屬捏造政準遂持一大卷案件指示劉子貞謂尹士珍從旁嘲之曰劉君旣未查實不非根據耶劉子貞乃瞠目結舌不作一一語應對胡秉燥謂仍請議長將報告遽謂人捏造是時劉子貞兩臉通紅並條宣讀討論巢廣源謂報告書中之錯可删去現大家俱已明白何必說明付表決謂贊成取銷核算員說明書者立少數鄭鴻藻若顛若狂舞手弄脚謂曰因表決贊成少數便說不明瞭恐決不大明瞭應再付表決葛第春大聲決贊成者仍如前又謂不明瞭將來一都在表決中用工夫陳鴻藻雖受此當一棒仍再三要求根據細則表決不明應再表決鄒樹炘復叱之曰如謂表決明瞭應早反對不應於旣點人數見起者少而反對至是人聲鼎沸大都斥陳無理取鬧主席爲調停起見遂將職就依其再表決而起立人數不惟不加多少了一個此時無聲無息議塲頗覺肅陳鴻藻則手拿議案一溜煙跑出議塲中喃喃囈語未知作何話頭甫出議塲惟賢聲斥其荒謬陳乃翻身躍入議塲鄧惟賢打口頭官司互相喧擾一時聲頓足聲墨合擲地聲轟然鬨成一片小者成紛紛逃去至是寶貴光陰又復擲一日全塲又爲少數搗亂派吵散決案固無結果其餘二十七案亦均擱置議穩健派各議員且行且語云此非搗派意別有在何至喪心病狂至於此極

奉天鐘樓南藤田洋行支店爲酬平常賜顧之厚意起見自本月十五日起至年底間各貨破格減價二成特此佈告

電話二一四番

長春道勝銀行廣告

長春俄亞道勝分銀行爲布告事茲本銀行於民國五年十一月初四日起開辦國內募借公債事宜

一此係第二次國內軍事短期公債利息五厘半自俄歷一千九百十六年起即民國五年

一凡有欲認購者每百元實交九十五元

一凡認購者應按照認購之數先繳付定錢百分之五

一俄歷十一月初一日即民國十一月十四日再交百分之五十一餘剩若干至俄歷一千九百十七年正月三十一號即民國六年二月十三號如數清繳

一凡購有債券者如以此券向本行押欵每百元借給八十七元利息五厘半期至俄歷一千九百十八年正月一號即民國七年正月十四號爲止

一此公債券十年滿期由政府照原額之數完全歸償此券可認爲保證金凡包攬供辦事務者以此券交本行每百元作九十元計算期至俄歷一千九百十七年正月一號即民國六年二月十三號爲止

一照本應加之五厘捐此券概行免繳

一此券認購之期至俄歷一千九百拾六年十二月二十六號即民國六年正月八號爲止

一凡購此券者如以金票鈔票大小銀洋皆可均照時價作羌特此週知

奉天收欵處 益發合發記錢 長春道勝銀行謹啓

恭頌湯旅長德政

陸軍二十七師步兵五十三旅旅長湯公閣臣自桑膺斯職駐節南關以來嚴以馭下寬以馭衆商民得以享受幸福者數年於茲矣溯其豐功偉績如查辦黨匪拿獲巨盜尤爲人所共知獨於今年夏間青紗障起我湯公尤靡辛弁兵特赴街巷嚴密查察風鶴因而不驚商民賴之以安飲水思源皆我湯公之所賜也我南關商民依如長城知之最深用特登報章聊表盛德於萬一云爾爰爲之祝曰貴隊駐奉兮保障一方商民安樂兮默熱心香湯公愛民兮功德無量 奉天大小南關商戶等公頌

耳病聖藥

鄙人双耳患聾血氣聾聽三十三年適寄大洋兩元兩貝鍾鼎居（奉天監獄胡同錫鼎氏治耳萬靈油二瓶治之五日全效感極特謝（此藥詳載東三省公報） 錦縣東關薛啓文具

開市廣告

謹擇於陽歷十二月十八日 陰歷十一月廿四日開張

本店開設上海列有年所烹調各種山珍海錯久已膾炙人口乃荷各界之贊許敝店得以日隆今設分店於奉天特聘各師專做各種南菜應時點心隨意便酌中外酒醴無不俱全價廉物美器具精緻屋宇寬敞招待週到務冀各界諸公枉顧爲盼

奉天省城大西門裡西華門南路西 招商飯店謹啓

破天荒之參茸補血露 克羅氏金丹

張夢玖先生魯人也學識淵博其先君爲前清御醫以濟世爲主義而先生繼承其志深得新傳復入中西醫學研究新理尤有心得卒業後曾懸壺於齊魯燕趙之間活人無算嗣充芝罘戒煙會醫官去春遊瀋勉從友人之請於奉天城裏鼓樓北路西第一巷內設彭齡醫院成立未久聲名大噪足徵先生醫術之高明回春之妙手茲乃新發明兩種良藥一名克羅氏金丹一名參茸補血露 專治虛癆痰喘咳嗽兼除嗎啡鴉片毒癮無論年遠日久一服此藥安然全愈毫無痛苦則其功効之神速實環球獨一之聖藥業經奉天警察廳化驗純係良劑批准立案同人等因張君抱此博愛熱誠特爲登報以告世之患病者

介紹

孫贊堯 王子青 張叔五 楊玉泉 塔惠卿 毛韻桐 張復生 李雨臣
張策安 單實珊 張子晦 沈彝青 趙子雲 劉杏圃 馬益三 張明府
王連坡 馬潤滋 孫鼎臣 恩沐九 陳泰璞 楊嵐亭 丁極辰 趙鵠齋
劉鶴齡 侯少卿 楊幹卿 劉會清 王璵璐 王子述 陳會儒 魯棣琴
張金波 張成秋 李黼卿

克羅氏金丹 大封一元二 中封六角 小封三角
參茸補血露 大瓶八圓 中瓶四圓

若購至多者價可從廉服法另有發票詳明凡遠方有購此藥者註明地址將洋遂郵付來即能寄上決不有誤若有欲代售此藥者按批發價計算務宜先函訂章 奉天城內彭齡醫院謹啓

惡病治愈感恩名醫

花柳毒症種類繁多西人總名謂之曰亡國病以其近在喪身遠在害貽子孫甚至絕嗣故也患此最烈可不畏哉近數年來妓館林立風氣大開紳商各界消遣應酬均以此處爲徵逐流連爭艷恐後余於去歲當有三五契友迫作北里之遊始則反對再三繼亦情不可却從衆止宿不意春風一度致染疳瘡初起尚顧一時之體面坐成債事延之徵毒入骨齒脫喉爛頭痛耳鳴目眩鼻蝕四肢拘攣筋骨疼痛所有骯髒之症備嘗其苦遍就中外醫治奉皆無效且病勢加劇將成不治之症聞小北門外英美藥房之醫士錫欣階精通醫道於懸花柳一科獨擅其長治愈多人曾經治者咸稱聖手遂求治之其施療純是西法毫不傷人外用藥水洗淨毒質止痛消腫內服之藥化瘀爲水皆由大小便而排洩之連治二星期諸症掃除體健勝昔身同再造無以爲報書此鳴謝並以告患同病者知所問津 奉天東榮行北頭胡延年鳴謝

東三醫院

開業已經閱十星霜能知滿洲之風土能悉華人之體質且以親切叮嚀與醫術日新爲主義 奉天小西關大什字街

萬國儲蓄會代理開業

萬國儲蓄會係中外鉅商組織而成總會設於上海分會立於天津倡行於內地各省而東省向無代理之處敝行有鑒於此今特代理該會一切事宜爲東省人民謀無窮之幸福至該會信用之昭著辦法之完善久爲中外各界所稱許認會者所得利益之優厚又爲他種儲蓄會社所不及每月開標一次認會者自交第一次會金起至滿期止中間永享得標之權利每月均有得標之希望且滿期將所付原本照數發還除每次所得標洋臨時付現外還本時尚有餘息分潤其利益之大直覺遍天下莫與比倫今當代理伊始恐各界未能週知用特宣布望有志入會諸君駕臨敝行面商一切在外埠者可以函商且敝行備有詳細章程多種函索即給 奉天小北關利記洋行謹啓

爲聲明作廢事因陰歷冬月初五日身由昌赴奉行至秦王島站將携皮包丟失內有泰山玉借福源堂貳千元恒裕當借福源堂貳千五百元借券各一紙并商業銀行之福興東六百元息摺及錦地方廳判詞根票等件一併丟失除在奉總商會立案作廢外特此聲明 段連五啓

駐綏化黑龍江農業總銀行廣告

敬啓者本行爲振興農業維持金融依法組織之有限銀行就綏化西街路南市房於九月十日正式開幕營業並於省城等處設立分行辦理動產不動產之抵押放款及買賣生金銀各種貨幣農產糧石暨收滙銀錢往來存欵定期存款以及期票貼現其他銀行公司業務之代理一切利息格外公道用副各界諸君惠顧之雅意茲將分設行號暨滙兌所地點開列於左

總行綏化 分行黑龍江省城 克山縣分號 哈爾濱滙兌所 訥河縣

行長林松齡謹啓

破天荒大發明出現

天地新學說預約券出售廣告

蘇君中宦哲學專家也素嗜天文地理之學於古今學說研究十有餘年近來頗有心得乃發明天地新學說一書繪具圖說製成模型又得姜君公羽著爲詞章闡其精蘊貫中西而無滯包古今而靡遺其書分爲二編初編專辦西說地爲球形之非自轉公轉之倶次編發明天地玄邃之理日月運行之常軌四時之變遷潮汐之漲落晝夜長短之分以及日蝕月蝕各理莫不詳載於書誠所謂縱橫十萬里上下五千年者迨又過讀是書披是圖者莫不一覽瞭然無待指迷而即知矣業於七月二十日蒙 內務部批准著作權註冊給照在案書圖已付印刷不久出版今先印就預約券五千號減價出售以餉同好者有志天地學者局與乎來

本書二編合釘洋裝一巨冊計篇幅一百五十餘頁插圖四十餘幅定價大洋兩元五角預約一元五角 若在舊歷十一月十五以前購預約者價大洋壹圓預約定舊歷十二月十五截止二十出版屆期憑券取書外寄加郵費一角不通郵政者另議

北京天地新學社出版

東三省總代售處奉天大南門裡路東醒時報社

分售處 營口醒時報分社 錦縣醒時報分社 哈爾濱道外南大街路西老大成永 長春北門外商埠街路西老大成永 長春北大街協和福

直隸總代售處北京琉璃廠浣花書局

分售處 天津新華書局 保府直隸書局 上海泰東圖書局

長春福順棧大樓開幕廣告

敝棧新建築西式大樓業已告竣日前登報聲明於本月十三日開幕茲因內容稍欠布置無負客人惠顧之雅意故展改於舊歷十一月二十一日開幕屆時務請各界駕臨敝棧無任翹企之至恐未周知特此佈聞

長春福順棧主人王瑞清啓

奉天 成裕號南貨茶食紹酒莊廣告

本號向在上海創設有年中外馳名今分設奉天省城西華門南路西專運上等南十自造思雲鼎京莊紹酒佳製官禮頁點馳名糕餅名目繁多筆難盡述謹擇於陽歷貨一月十八日開張貨眞價廉荷蒙 賜顧請至敝號一試便知特此佈告

電話四百一十號 本店主人謹啓

金谷園南北菜館廣告

逕啓者本園自開設以來承各界賁臨謬蒙獎許用竭意以副雅意茲復由南方添聘名師包辦燕翅全席及隨意便酌各種點心物美價廉盍嘗試之

金谷園主人謹啓

保人壽險者注意

人壽保險之法太西盛行研究最深自君主王公富紳鉅賈以及婦女嬰孩幾無一不保者故各公司櫛比林立社會受益無窮金錢流通活動此法行於中國三十餘年華人受其利益者不可勝數蓋人偶有失諸東偶藉可收諸桑榆其中百利而無一弊滿年得獲鉅欵臨期無籌措之難利益宏多章程精密奚待贅言我東三省華洋人壽公司由上海分此來及數載而投保者千人之譜積資數十萬可見各界歡迎公司誠信本公司不憚煩言恐日久生弊務望有志投保者依醫法診驗合宜即時交欵公司付據爲憑設託人間接交付者恐有誤期別生枝節此爲保全本公司名譽起見嗣後凡敝公司投保者無論新舊俱以直接交付保費即與以正式蓋有公司圖章收據爲證反是敝公司概不負責此請保險諸公注意勿忽是幸

奉天小南門裏東三省華洋人壽保險公司啓

奉天老萬德堂中外馳名

本堂開設大南門裡業經醫學立案支號北京總廳醫官考驗方藥批准立案民政部註冊

▲世傳茸參百效丸 腰腿疼痛淫慾過度夢遺精滑陽痿不舉精冷精清等症 盒一元二角大盒五元 此丸嵩治先天身微氣弱後天

▲秘製止嗽一點丹 咳嗽痰帶血飲食減進睡臥不寧乾咳等症每付貳丸價洋 此丹嵩治肺經勞傷咳嗽肺虛

▲神效婦科補血丹 發燒兩肋膨脹經水不調赤白帶下崩漏不止子宮虛冷 疼痛小盒一元二角大盒五圓 此丹嵩治婦女虛症勞傷咳嗽

▲平胃安痛化積丸 六聚七癥八瘕遇寒即犯逆氣即發腹脹疼痛等症每付 五角 此丸嵩治男婦不舒心口疼痛

▲嵩門參茸虎骨酒 口眼歪邪腹內寒積疼痛不止等症每瓶四角大瓶二圓 外城小瓶五角大瓶三元 此酒嵩治筋骨腰腿疼痛半身

▲癬疥兩種龍金水 遠年近日輕重之癬一擦斷根永不再犯每瓶價洋五角 此水早以馳名諸般癬症疥瘡

▲嬰科保赤聖功散 不寧食積胃熱腹脹肚疼紅白痢疾結滯腹疼小兒等症 治之每盒二角 此散嵩治嬰兒驚風口吐涎沫

▲頂上虎骨熊油膏 小腸疝氣風寒不仁癥瘕痞塊等症每大貼五角小貼三 此膏嵩貼筋骨腰腿疼痛腹內

▲精製五積回春膏 筋骨麻木腰腿疼痛沉寒痼冷小腹攻疼赤白帶下經閉 等症每貼二角 此膏嵩治水蠱癥瘕痞塊五積

▲秘製五寶淨毒丹 綿頭燒破下疳燒斷等症每盒價洋六角以上諸藥實無 此丹嵩治五淋白梅下疳魚口便毒

京奉兩號世驗良方出售百有餘年遠近馳名各省縣鎮均理三百餘處不便登載

若外城函購本堂承認郵費如滙兌不隨函附來郵票並不折價支號北京前外糧食店大街金漆牌匾爲記

請看大義忘親之景蘭亭

西豐縣達啓達園景賓辭者知識漸開習氣耗大充差數年亦極謹愼忽於今悖謬佩劍乘馬納妓作妾招搖挪借無所不至伊父景蘭亭先生以其行爲不端全行逐出凡所有一切經手事件及財物並違法等情與伊父毫無關係等情父明哲過人大義忘親敝等忝係同人用登報端俾衆周知免致受害爲禱

李保善 許鳳鳴 仝啓

敬贈留音話匣機器

本號新到留音話匣機器並兩面唱盤貨眞價廉贅述且對於購買唱盤貳拾張者敬贈話匣機器各界諸君請來敝號一閱便知言之不謬特此佈告

奉天城內鐘樓北 富士屋謹啓 電話日本二百五十一

請看鷸蚌相爭

三陵衙門有戶股者係前戶部之官莊衙門也所有本署官役及辦理一切事務皇室範圍以內均沿前清舊制遵行多年毫無異說故今並未變更忽于今春制用一李某者督辦其事性情卑鄙毫無正當能力專以擴充改變爲宗旨因與署內守舊人意見不甚融洽遂勾串書某莊頭捏寫在都之護捏控與舊人搗亂以致兩造互爭各不相下此係用漁翁得利之計也兩造無論勝敗如何彼漁翁者已得達到目的矣如鷸蚌者何不早爲醒悟返而耶

不認可莊頭同明心等啓

年末年始贈酬品

▲〇新到〇▼

帽子、衛生衣、洋襪子、手套、洋服佩帶品、零碎物、文具、化粧品、草鞋木鞋、紙帳簿、洋菓子、洋煙草、木器、磁器、乾菜、鹹魚、罐頭、味噌、白米、酒、醬油、鹹菜、一概俱全

奉天小西關 中越洋行 （電話一五四）